

IVCAD

ÍNDICE DE VULNERABILIDADE DAS FAMÍLIAS DO CADASTRO ÚNICO

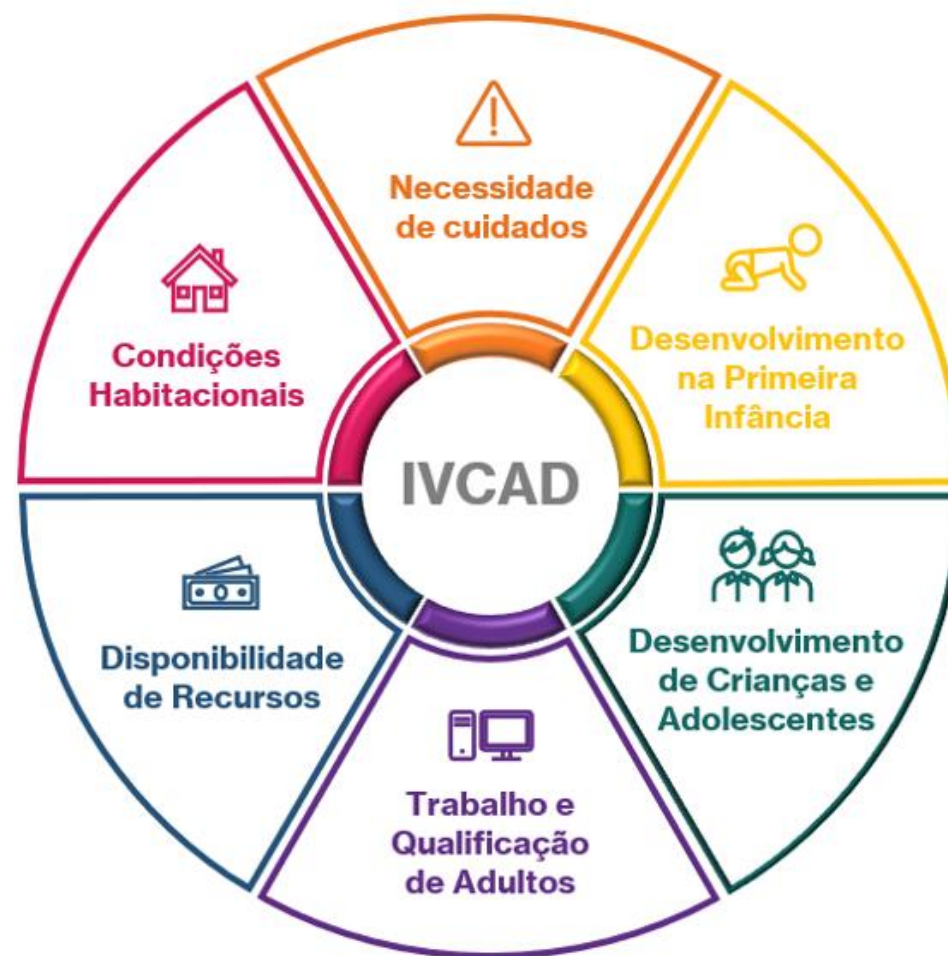

O QUE TEM A VER?

**Qual a função
estratégica da
Vigilância
Socioassistencial?**

Apoiar atividades de planejamento,
monitoramento e avaliação e tomada de decisão
às ações desenvolvidas pela gestão e pelos
serviços.



O QUE TEM A VER?

Como?

Produzindo, sistematizando e analisando informações territorializadas **sobre as situações de vulnerabilidade e risco** que incidem sobre famílias e indivíduos.



**Por meio do
Cadastro Único**



O QUE TEM A VER?

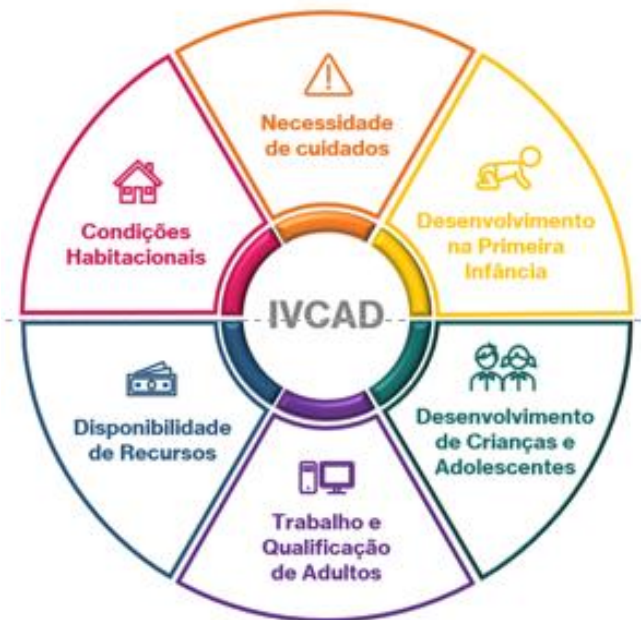

Potencial ferramenta de diagnóstico:

- das condições das famílias inscritas no Cadastro Único;
- vulnerabilidades presentes nos territórios.



O QUE É O CADASTRO ÚNICO?

- ❑ É um **registro público** eletrônico com a finalidade de coletar, processar, sistematizar e disseminar informações para a identificação e a caracterização socioeconômica das **famílias de baixa renda, para acesso a Programas Sociais** Federais e de outros entes federados.

Famílias cadastradas por região



Brasil



Famílias cadastradas
41,5 milhões



Pessoas cadastradas
95 milhões



Inclusões e Atualizações mensais
2 milhões (média em 2024)



Postos de cadastramento
9.500

Fonte: Observatório do Cadastro Único, dezembro/2024
Censo SUAS /2023



PRA QUE SERVE?

Cadastro
Conhecer
para incluir **Único**

Coletar, processar, sistematizar e disseminar informações sobre a população mais vulnerável

Reduzir a invisibilidade social das famílias de baixa renda
(1/2 s. m. per capita = R\$ 706)

Permitir a busca ativa de pessoas em situação de desproteção social

Servir como ferramenta de planejamento e articulação intersetorial

Proporcionar acesso a programas sociais para famílias de baixa renda



ALGUMAS CARACTERÍSTICAS

Cadastro
Conhecer
para incluir **Único**

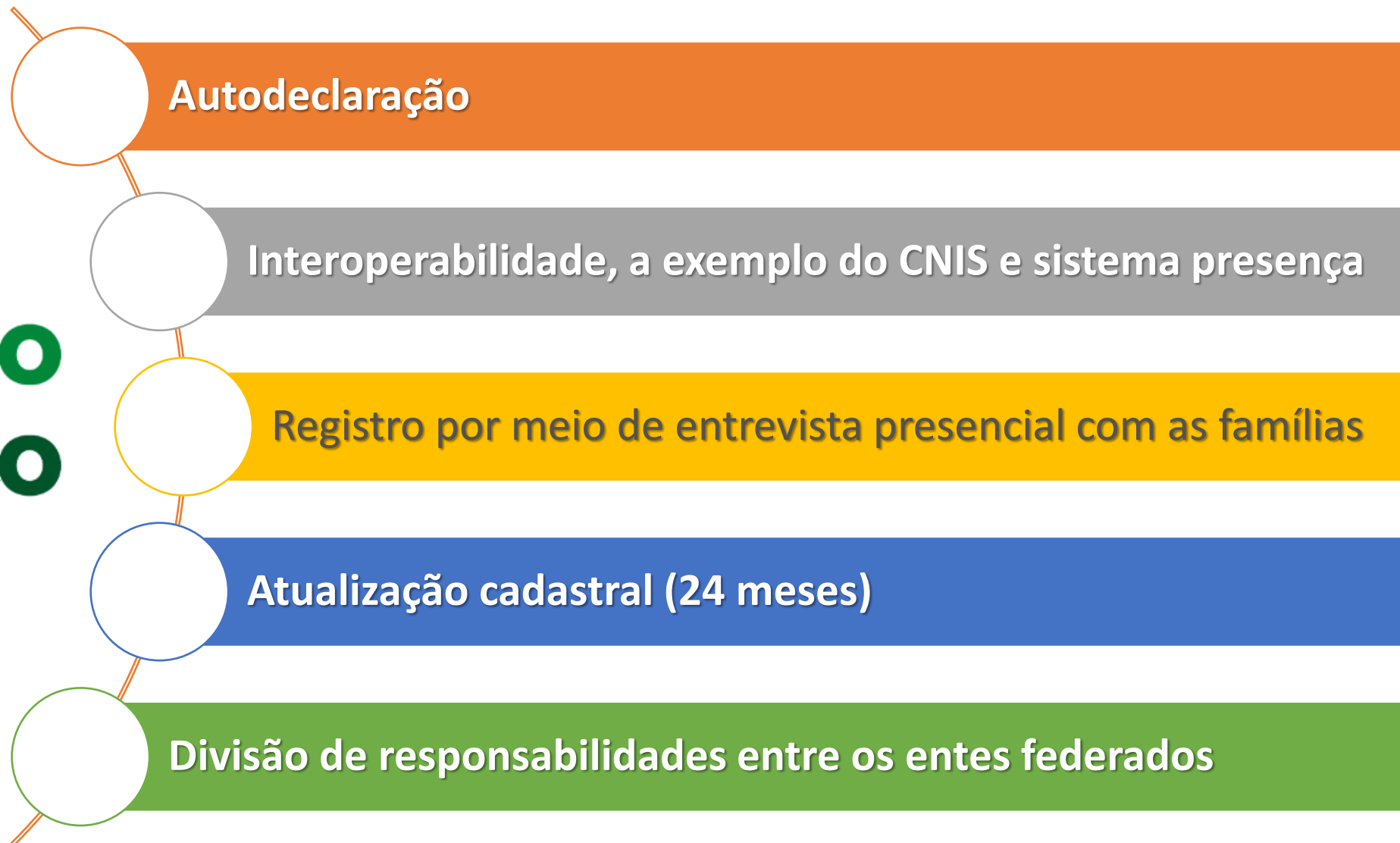

ONDE BUSCAR INFORMAÇÃO?



Relatório de Informações - RI v.4



Secretaria de Avaliação, Gestão da Informação e Cadastro Único



Preciso conhecer meu município. Quem são e onde estão as pessoas que necessitam da Proteção Social? ONDE POSSO BUSCAR ?



IR NOS TERRITÓRIOS,
DE CASA EM CASA,
BUSCANDO UM A UM...



OU...

USAR AS FERRAMENTAS
INFORMACIONAIS DO CADASTRO
ÚNICO, JÁ DISPONÍVEIS PARA
TODOS OS MUNICÍPIOS E PÚBLICO
EM GERAL



MINISTÉRIO DO
DESENVOLVIMENTO
E ASSISTÊNCIA SOCIAL,
ÍLIA E COMBATE À FOME

GOVERNO FEDERAL
BRASIL
UNIÃO E RECONSTRUÇÃO



Você conhece o IVCAD?



OBSERVATÓRIO
do **Cadastro Único**

Ainda não? Então, venha conhecer!

O Índice de Vulnerabilidade das Famílias do Cadastro Único (IVCAD) possibilita identificar situações de vulnerabilidade social por meio das informações presentes no Cadastro Único.

Por meio de 40 indicadores, são sintetizadas 6 dimensões de vulnerabilidade:

 **Necessidade de Cuidados**

 **Desenvolvimento na Primeira Infância**

 **Desenvolvimento de Crianças e Adolescentes**

 **Trabalho e Qualificação de Adultos**

 **Disponibilidade de Recursos**

 **Condições Habitacionais**

Para saber mais,
acesse o portal da SAGICAD

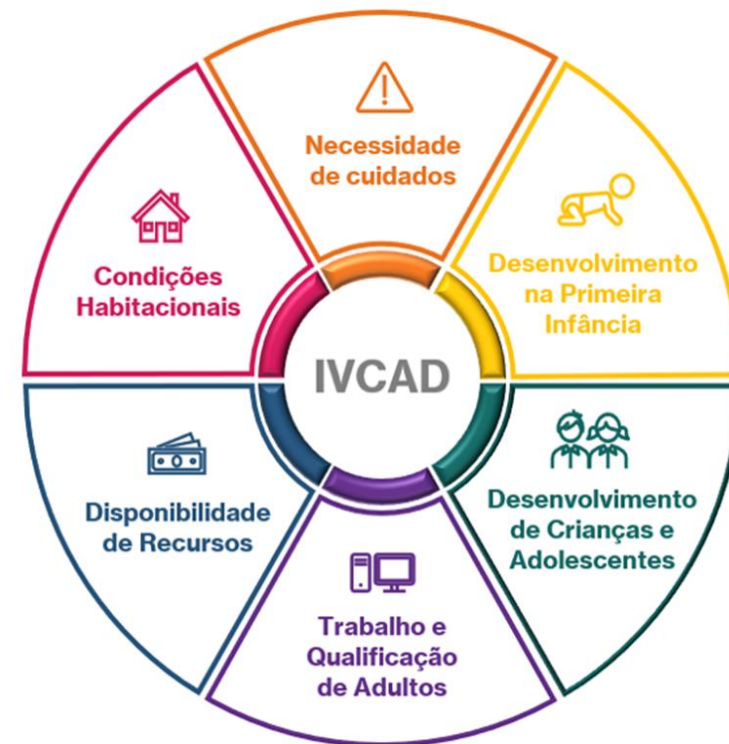

MINISTÉRIO DO
DESENVOLVIMENTO
E ASSISTÊNCIA SOCIAL,
FAMÍLIA E COMBATE À FOME

GOVERNO FEDERAL
BRASIL
UNIÃO E RECONSTRUÇÃO

O QUE É?

- O Índice de Vulnerabilidade das Famílias do Cadastro Único (IVCAD) é um índice que possibilita identificar situações de vulnerabilidade social por meio de informações do Cadastro Único.
- O IVCAD sintetiza 6 dimensões por meio de 40 indicadores.

O IVCAD varia entre **0** e **1**.

Quanto mais próximo de **1**, **maior** é a **vulnerabilidade social**.

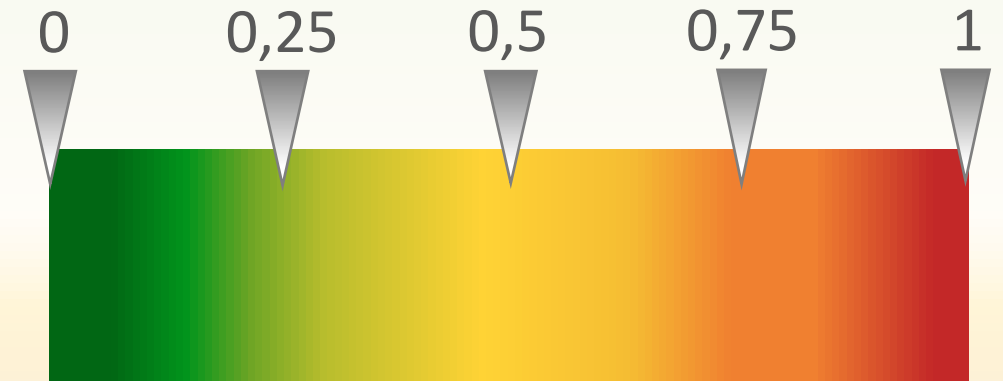

Potencial do IVCAD para a gestão territorial



CRAS NOVO OURO PRETO

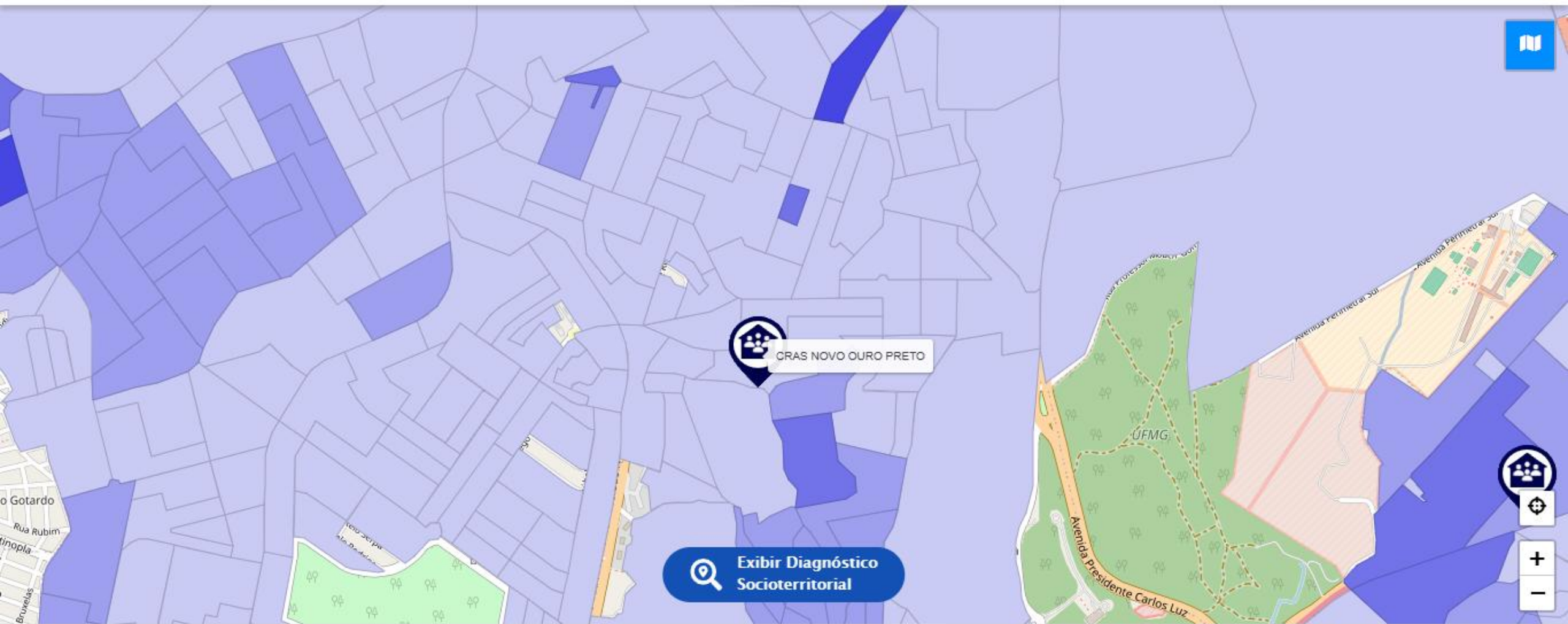



DESCRIÇÃO

Famílias cadastradas	55.546
Pessoas cadastradas	122.314
Famílias cadastradas beneficiadas pelo Programa Bolsa Família	21.354
Pessoas cadastradas beneficiadas pelo Programa Bolsa Família	53.183
Pessoas do sexo Masculino	50.641
Pessoas do sexo Feminino	71.673
Pessoas do sexo Masculino beneficiárias do Programa Bolsa Família	21.263

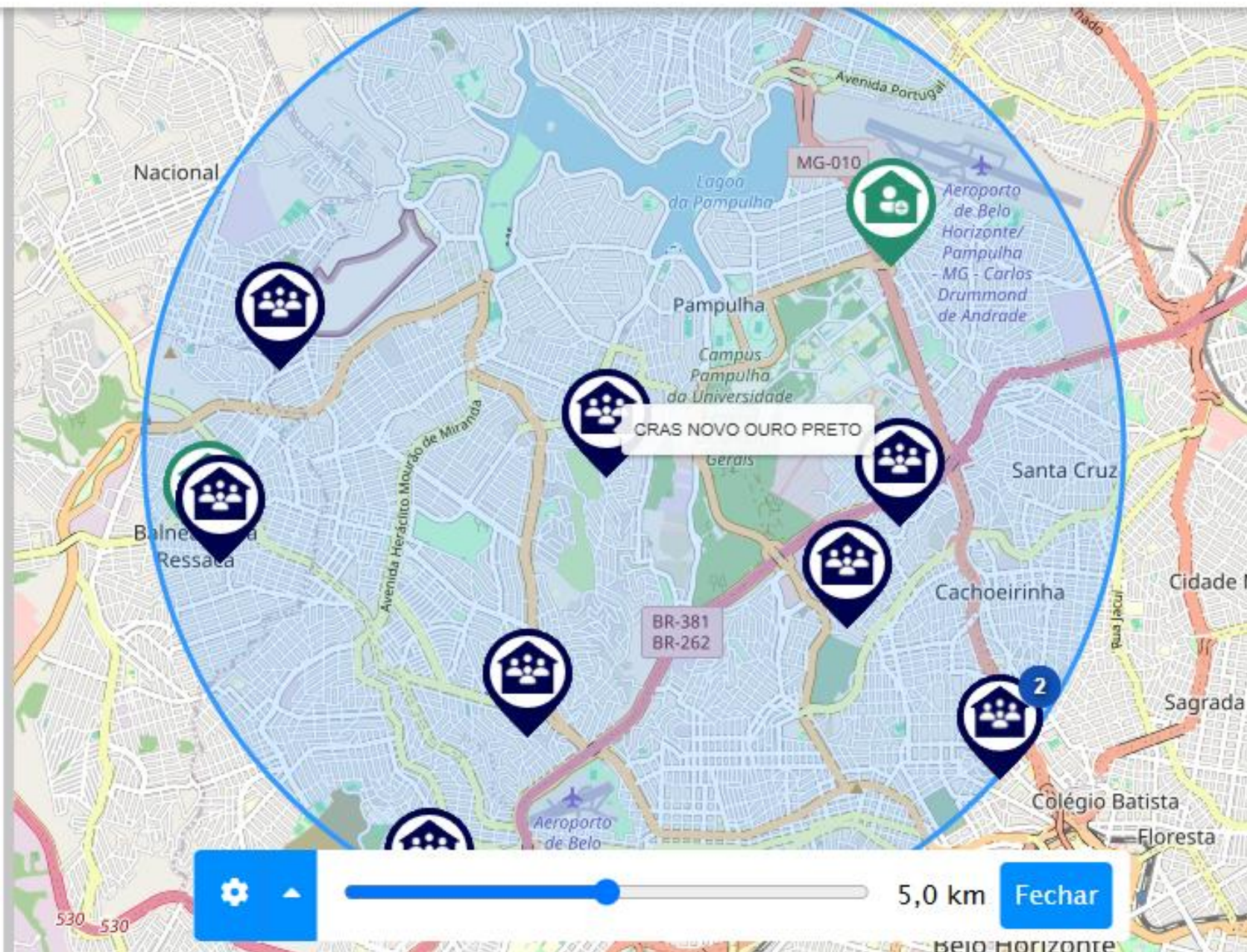

5,0 km

Fechar

IVCAD NO OBSERVATÓRIO DO CADASTRO ÚNICO

Clique na figura abaixo para navegar pelas dimensões

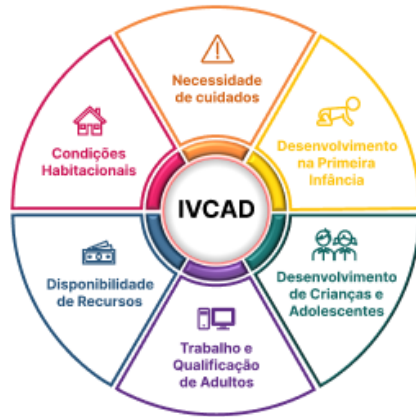

IVCAD – Índice de Vulnerabilidade das Famílias do Cadastro Único v1.0.3

O IVCAD sintetiza 6 dimensões em que uma família pode estar em situação de vulnerabilidade social:

- [Necessidade de Cuidados \(NC\)](#);
- [Desenvolvimento na Primeira Infância \(DPI\)](#);
- [Desenvolvimento de Crianças e Adolescentes \(DCA\)](#);
- [Trabalho e Qualificação de Adultos \(TQA\)](#);
- [Disponibilidade de Recursos \(DR\)](#);
- [Condições Habitacionais \(CH\)](#).

40 indicadores compõem o IVCAD. Cada um deles sinaliza uma circunstância que pode representar uma vulnerabilidade para a família. Se a situação de vulnerabilidade estiver presente, o indicador assume o valor 1, caso contrário, seu valor é 0.

O índice de cada dimensão é construído a partir da média dos indicadores que compõem a dimensão. Já o IVCAD resulta da média dos seis índices das dimensões. O IVCAD varia entre 0 e 1: quanto maior a vulnerabilidade social mais próximo de 1 será seu resultado.

Atenção! O IVCAD é calculado considerando famílias beneficiárias do Programa Bolsa Família e, não sendo beneficiárias do Programa, com cadastro atualizado em até 2 anos e renda familiar per capita de até meio salário mínimo. Saiba mais sobre os indicadores que compõem cada dimensão clicando na figura acima!

Índice de Vulnerabilidade das Famílias do Cadastro Único



Valor do Índice por Dimensão

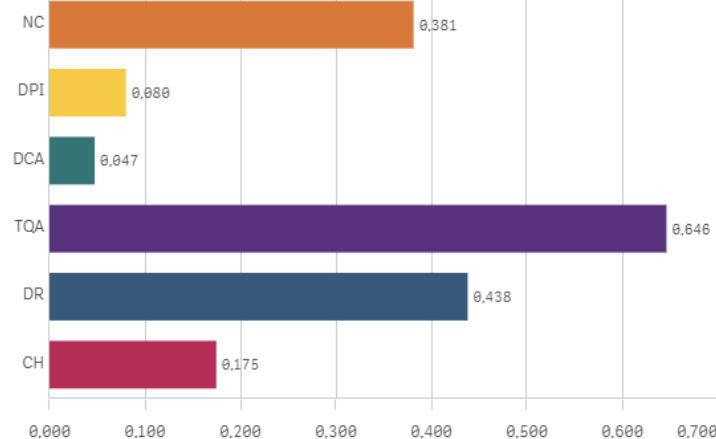

Informações gerais

Brasil

IVCAD: 0,295

Informações gerais

Numero de territórios com famílias incluídas no Cadastro Único

Regiões: 5
UFs: 27
Municípios: 5.570

Número de famílias consideradas para o cálculo do IVCAD: 26.771.410

% de famílias com vulnerabilidades acima da média por dimensão:

NC: 55%
DPI: 20%
DCA: 13%
TQA: 48%
DR: 76%
CH: 32%

*Caso os valores não apareçam, é porque há menos de 100 famílias na condição, evitando assim identificação cruzada.

NAVEGAÇÃO DO IVCAD NO OBSERVATÓRIO DO CADASTRO ÚNICO PARA ANÁLISE TERRITORIAL

Observatório do Cadastro Único v1.6.0

Secretaria de Avaliação, Gestão da Informação e Cadastro Único

Referência: outubro de 2024



IVCAD

Identificação e controle

Características dos domicílios

Família e GPTEs

Benefícios sociais

Características das pessoas

Pessoas com deficiência

Escolaridade

Trabalho

Tabela



Filtros aplicados: 1

Clique na figura para navegar pelas dimensões

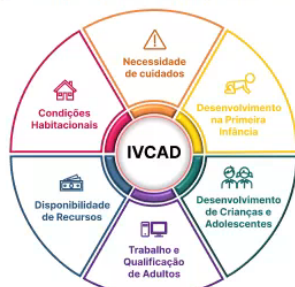

IVCAD - Índice de Vulnerabilidade das Famílias do Cadastro Único

v1.0.3

O IVCAD sintetiza 6 dimensões em que uma família pode estar em situação de vulnerabilidade social:

- [Necessidade de Cuidados \(NC\)](#);
- [Desenvolvimento na Primeira Infância \(DPI\)](#);
- [Desenvolvimento de Crianças e Adolescentes \(DCA\)](#);
- [Trabalho e Qualificação de Adultos \(TQA\)](#);
- [Disponibilidade de Recursos \(DR\)](#);
- [Condições Habitacionais \(CH\)](#).

40 indicadores compõem o IVCAD. Cada um deles sinaliza uma circunstância que pode representar uma vulnerabilidade para a família. Se a situação de vulnerabilidade estiver presente, o indicador assume o valor 1, caso contrário, seu valor é 0.

O índice de cada dimensão é construído a partir da média dos indicadores que compõem a dimensão. Já o IVCAD resulta da média dos seis índices das dimensões. O IVCAD varia entre 0 e 1: quanto maior a vulnerabilidade social...

... e, não sendo beneficiárias do Programa, com cadastro atualizado em até 2 anos e renda familiar per capita de até meio salário mínimo. Saiba mais sobre os indicadores que compõem cada dimensão clicando na figura acima!

Índice de Vulnerabilidade das Famílias do Cadastro Único



Valor do índice por Dimensão

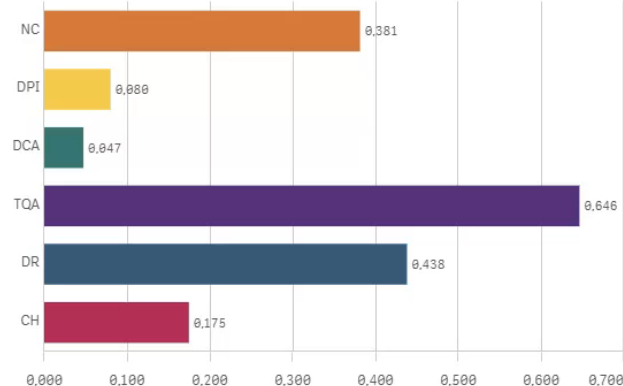

Informações gerais

Brasil

Atenção: filtros aplicados

IVCAD: 0,295

Informações gerais

Número de territórios com famílias incluídas no Cadastro Único

Regiões: 5

UFs: 27

Municípios: 5.570

Número de famílias consideradas para o cálculo do IVCAD: 26.771.410

% de famílias com vulnerabilidades acima da média por dimensão:

NC: 55%

DPI: 20%

DCA: 13%

TQA: 48%

DR: 76%

CH: 32%

*Caso os valores não apareçam, é porque há menos de 100 famílias na condição, evitando assim identificação cruzada.

Índice de Vulnerabilidade das Famílias do Cadastro Único



Valor do Índice por Dimensão

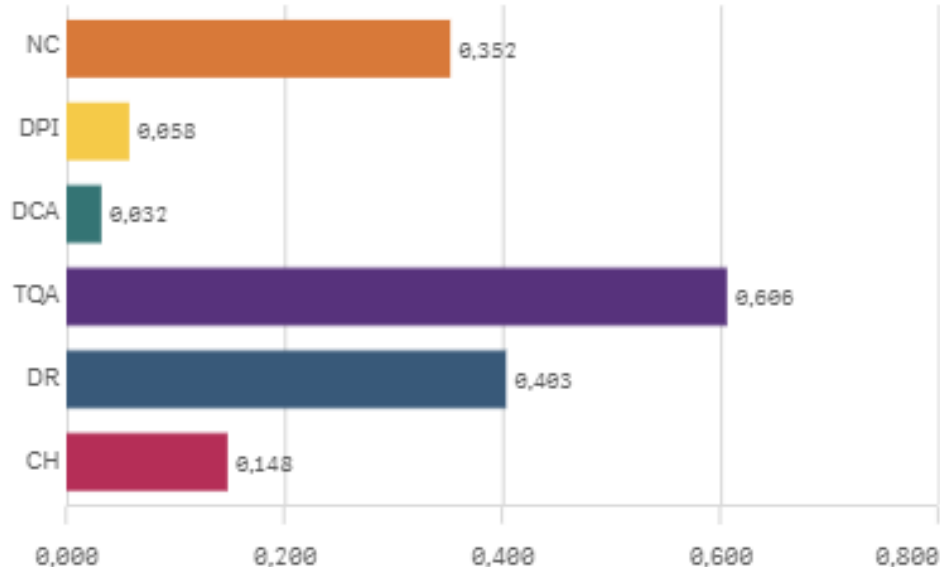

Informações gerais

MG - Belo Horizonte

IVCAD: 0,267

Informações gerais

Numero de territórios com famílias incluídas no Cadastro Único

Regiões: 1

UFs: 1

Municípios: 1

Número de famílias consideradas para o cálculo do IVCAD: 172.779

% de famílias com vulnerabilidades acima da média por dimensão:

NC: 57%

DPI: 15%

DCA: 9%

TQA: 38%

DR: 69%

CH: 18%

**Caso os valores não apareçam, é porque há menos de 100 famílias na condição, evitando assim identificação cruzada.*



Índice de Vulnerabilidade das Famílias do Cadastro Único



Valor do Índice por Dimensão

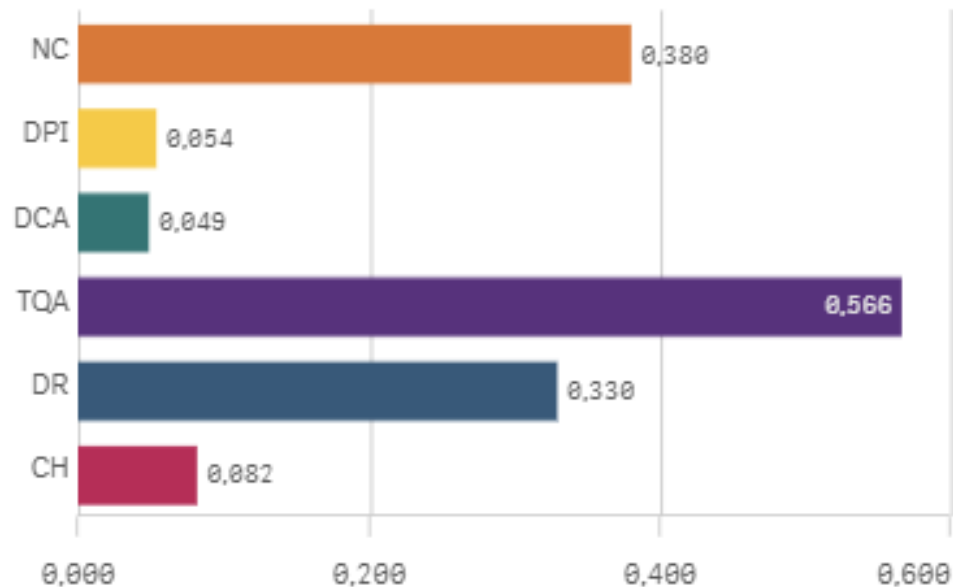

Informações gerais

MG - Belo Horizonte
CRAS NOVO OURO PRETO

IVCAD: 0,244

Informações gerais

Numero de territórios com famílias incluídas no Cadastro Único

Regiões: 1

UFs: 1

Municípios: 1

Número de famílias consideradas para o cálculo do IVCAD: 1.074

% de famílias com vulnerabilidades acima da média por dimensão:

NC: 62%

DPI: 14%

DCA: 12%

TQA: 66%

DR: 58%

CH: 41%

**Caso os valores não apareçam, é porque há menos de 100 famílias na condição, evitando assim identificação cruzada.*



IVCAD – Desenvolvimento de Crianças e Adolescentes

Índice de Vulnerabilidade - Desenvolvimento de Crianças e Adolescentes



Percentual de famílias vulneráveis por indicador

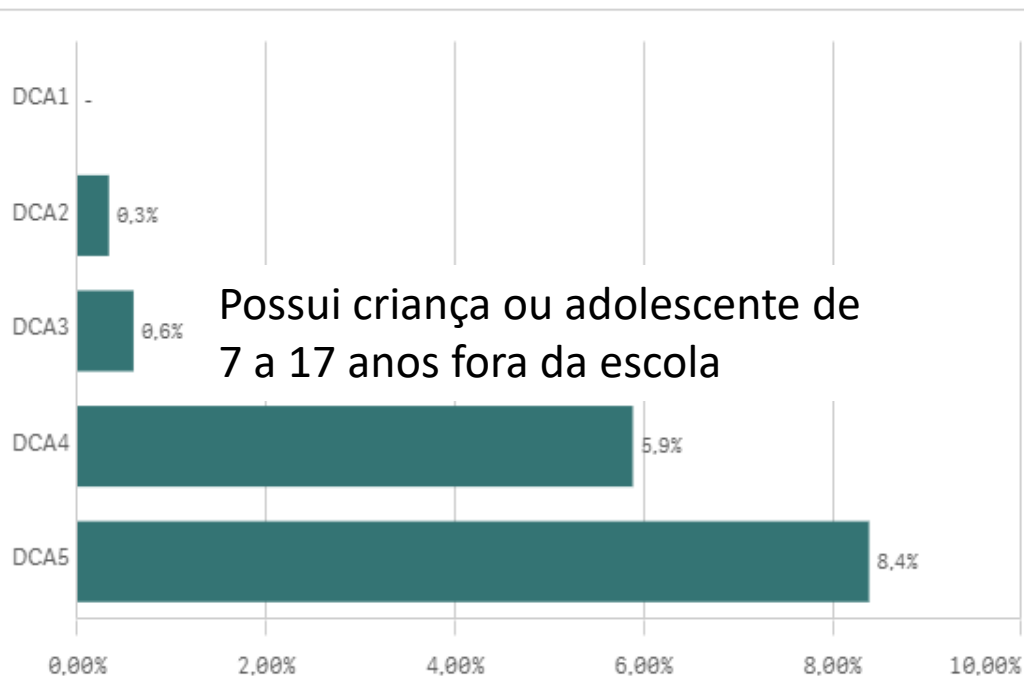

Informações gerais

MG - Belo Horizonte

IVCAD-DCA: 0,030

Informações Gerais

Numero de territórios com famílias incluídas no Cadastro Único

Regiões: 1

UFs: 1

Municípios: 1

Número de famílias consideradas para o cálculo do IVCAD: 173.997

Número de famílias com característica de vulnerabilidade social por indicador:

DCA1:

DCA2: 578

DCA3: 1.033

DCA4: 10.235

DCA5: 14.589

**Caso os valores não apareçam, é porque há menos de 100 famílias na condição, evitando assim identificação cruzada.*

IVCAD – Desenvolvimento de Crianças e Adolescentes

Índice de Vulnerabilidade - Desenvolvimento de Crianças e Adolescentes



Percentual de famílias vulneráveis por indicador

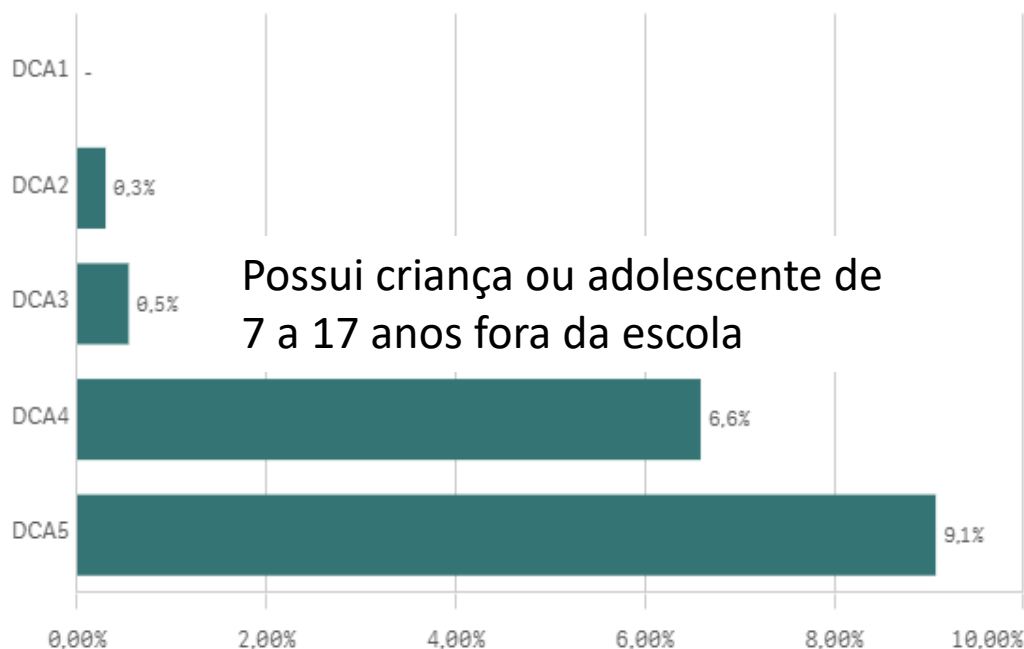

Informações gerais

MG - Belo Horizonte

Atenção: filtros aplicados

IVCAD-DCA: 0,033

Informações Gerais

Numero de territórios com famílias incluídas:

Regiões: 1

UFs: 1

Municípios: 1

Número de famílias consideradas para o cálculo do IVCAD: 132.347

Número de famílias com característica de vulnerabilidade social por indicador:

DCA1:

DCA2: 396

DCA3: 718

DCA4: 8.717

DCA5: 12.004

*Caso os valores não apareçam, é porque há menos de 100 famílias na condição, evitando assim identificação cruzada.

Filtros aplicados

Ano e mês de referência = 2024/10

Município = MG - Belo Horizonte

Recebe PBF = Sim

IVCAD – O lugar da construção

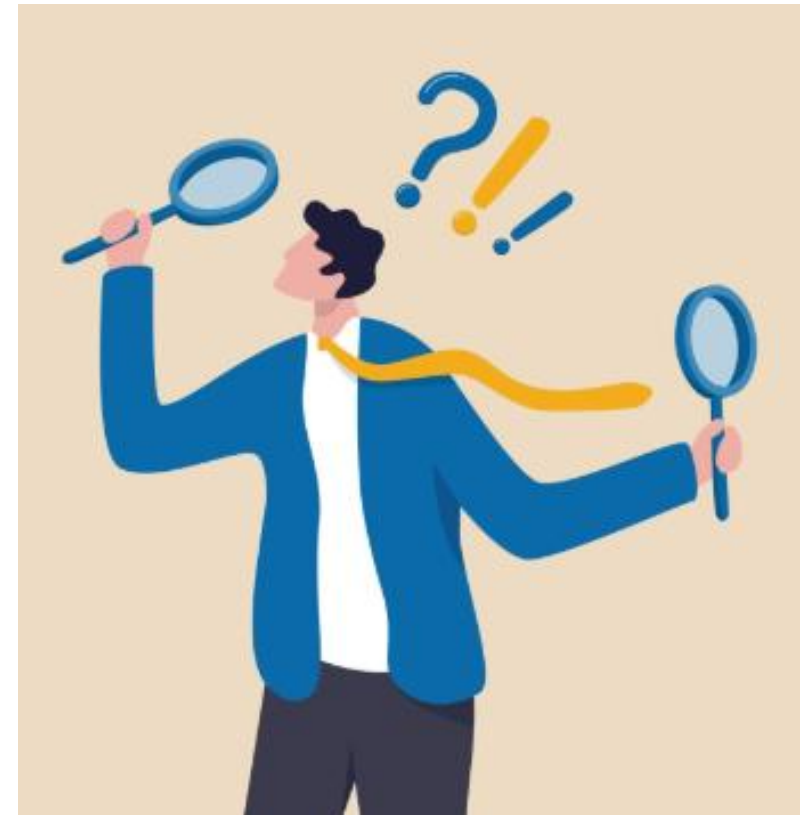
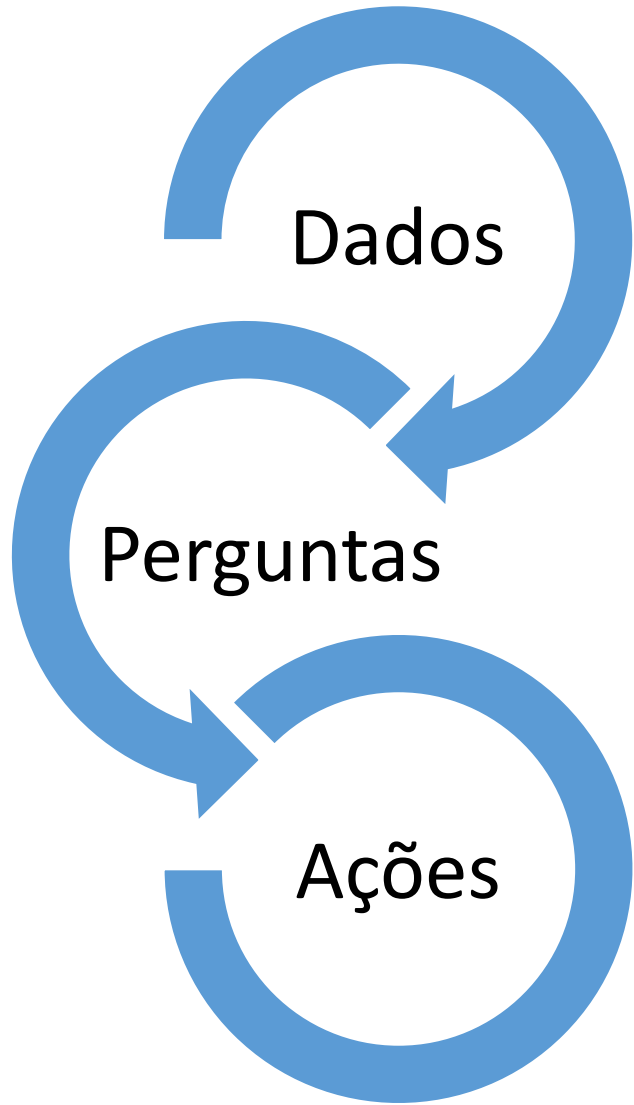

IVCAD – O lugar da construção

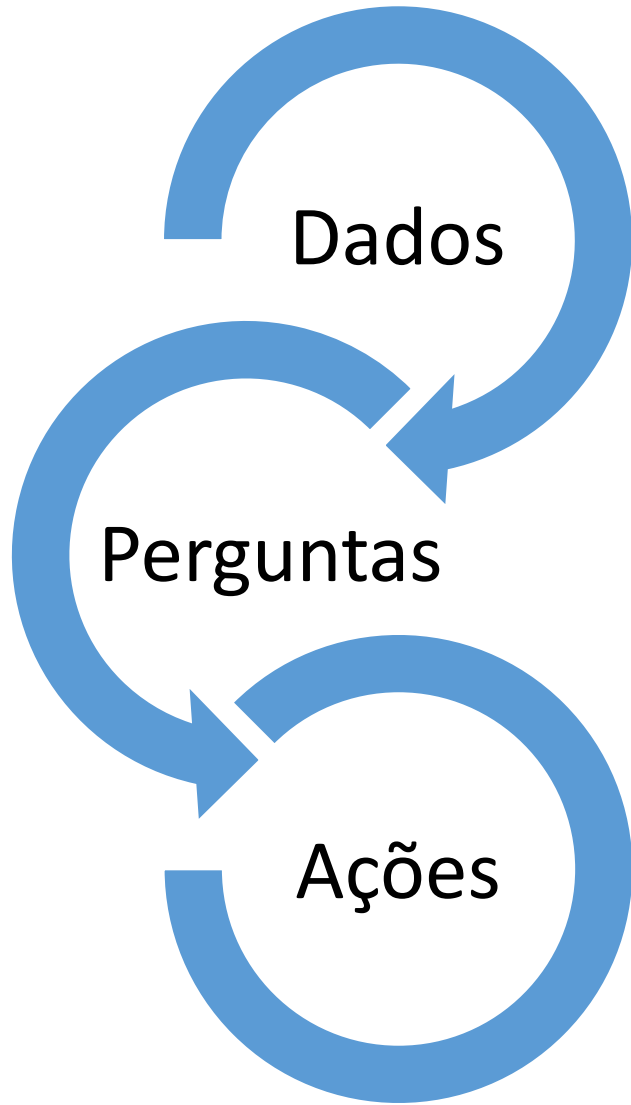

- Como é a situação atual da informação GRAS e o seu impacto na gestão do CRAS? Condicionantes do PBF?
- Que tipos de ações são necessárias para a criação de uma rede de informações intersectorialmente

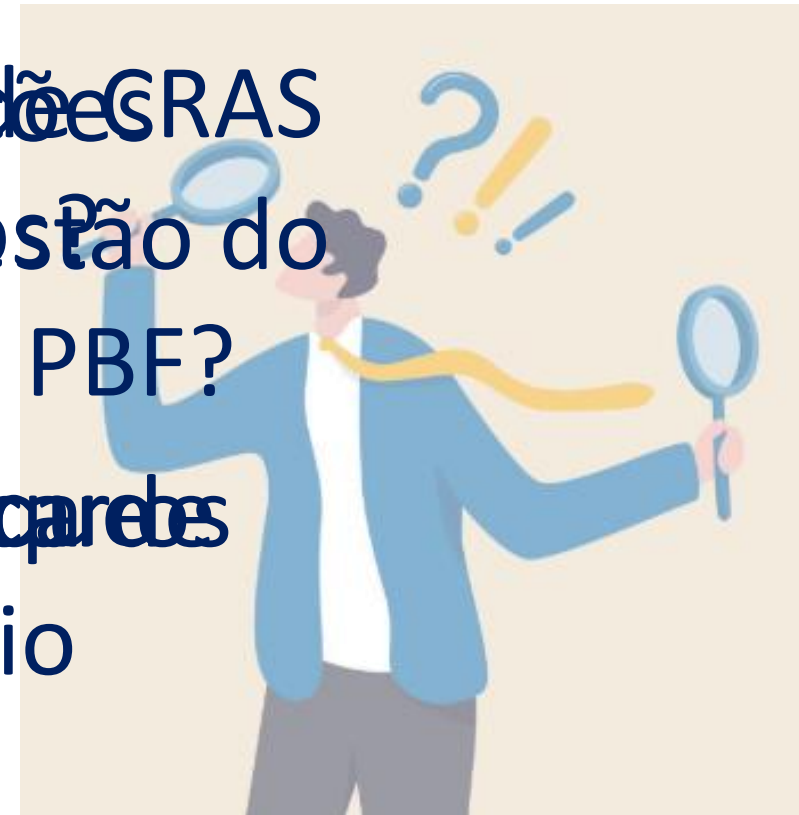

PARA QUE SERVE O IVCAD?

Diagnosticar

- Condições das famílias
- Vulnerabilidades presentes no território

Subsidiar

- Focalização de políticas públicas
- Definição de famílias e territórios prioritários

Monitorar

- Comparar resultados
- Avaliar mudanças decorrentes das intervenções

Estimular

- O uso do Cadastro Único por outros órgãos e entidades
- O preenchimento correto de informações do Cadastro



ENTENDENDO O IVCAD

FONTE DAS INFORMAÇÕES

- Cadastro Único
- Folha de pagamentos:
 - Programa Bolsa Família (PBF);
 - Benefício de Prestação Continuada (BPC)

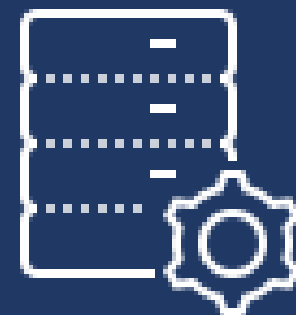

PARA QUEM É CALCULADO

- Famílias beneficiárias do PBF;
- Famílias não beneficiárias do PBF, com cadastro atualizado em até 2 anos e renda familiar per capita de até ½ S. M.



ENTENDENDO O IVCAD

- Cada indicador representa uma característica de vulnerabilidade e recebe o valor 0 ou 1.
- Se a família se apresentar vulnerável naquele indicador, ela recebe o valor 1. Se não se apresentar, recebe o valor 0.
- Os indicadores de cada dimensão são somados e o resultado da soma é dividido pelo total de indicadores da dimensão.
- Soma-se o valor obtido para cada dimensão e divide-se o resultado por 6 (total de dimensões). Tem-se, assim, o valor do IVCAD.

O IVCAD varia entre **0** e **1**.

Quanto mais próximo de **1**, **maior** é a **vulnerabilidade social**.

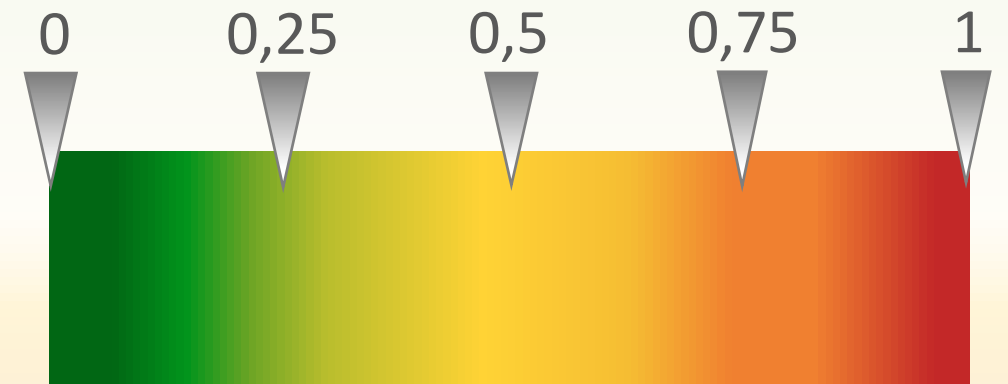

Necessidade de Cuidados

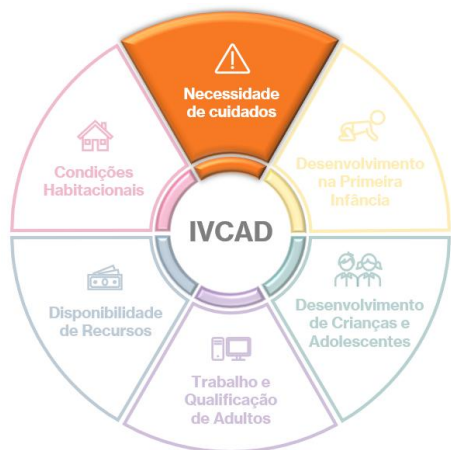

Crianças e adolescentes

NC1. Presença de criança de 0 a 3 anos	1/7
NC2. Presença de criança de 0 a 6 anos	1/7
NC3. Presença de criança de 0 a 12 anos	1/7

Pessoas com deficiência

NC4. Presença de pessoa com alguma deficiência	1/7
--	-----

Idosos

NC5. Presença de idoso de 60 anos ou mais	1/7
---	-----

Ausência de potenciais cuidadores

NC6. Metade ou menos dos membros está em idade adulta (18 a 59 anos)	1/7
NC7. Metade ou menos dos membros é do sexo feminino e está em idade adulta (18 a 59 anos)	1/7



Desenvolvimento na Primeira Infância

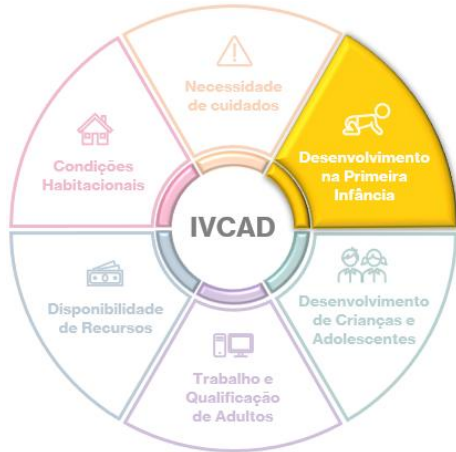

Acesso à Escola

DPI1. Possui criança de 4 a 6 anos que não frequenta ou nunca frequentou creche/pré-escola/escola

1/3

DPI2. Possui criança de 0 a 6 anos que não frequenta ou nunca frequentou creche/pré-escola/escola

1/3

Vínculo parental

DPI3. Possui criança de 0 a 6 anos que não seja filho ou enteado do responsável familiar

1/3



Desenvolvimento de Crianças e Adolescentes

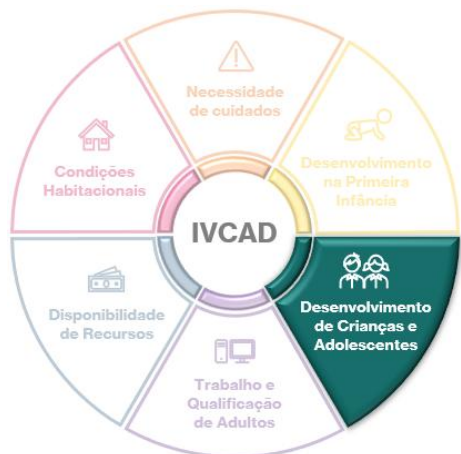

Trabalho Infantil

DCA1. Possui criança ou adolescente de 7 a 15 anos trabalhando	1/5
--	-----

Acesso à Escola

DCA2. Possui adolescente de 15 a 17 anos fora da escola	1/5
---	-----

DCA3. Possui criança ou adolescente de 7 a 17 anos fora da escola	1/5
---	-----

Progresso Escolar

DCA4. Possui criança ou adolescente de 10 a 17 anos analfabeto	1/5
--	-----

DCA5. Possui criança ou adolescente de 10 a 17 anos com mais de 2 anos de atraso escolar	1/5
--	-----



Trabalho e Qualificação de Adultos

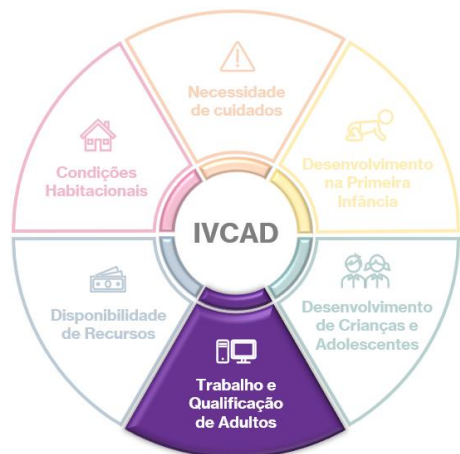

Escolaridade e Analfabetismo

TQA1. Presença de adulto analfabeto ou analfabeto funcional	1/7
TQA2. Presença de adulto sem ensino fundamental completo	1/7
TQA3. Presença de adulto sem ensino médio completo	1/7

Ocupação

TQA4. Nenhum adulto ocupado	1/7
TQA5. Nenhum adulto ocupado no setor formal	1/7

Remuneração

TQA6. Nenhum adulto ocupado com rendimento do trabalho superior a 1 salário mínimo	1/7
TQA7. Nenhum adulto ocupado com rendimento do trabalho superior a 2 salários mínimos	1/7



Disponibilidade de Recursos

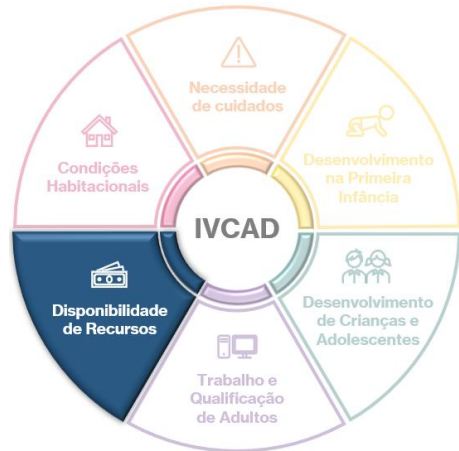

Insuficiência de recursos

DR1. Família sem renda ou benefícios socioassistenciais	1/4
DR2. Família em situação de pobreza mesmo considerando benefícios socioassistenciais	1/4
DR3. Família em situação de pobreza se não considerar benefício PBF	1/4
DR4. Família em situação de pobreza se não considerar benefícios socioassistenciais (PBF e BPC)	1/4



Condições Habitacionais

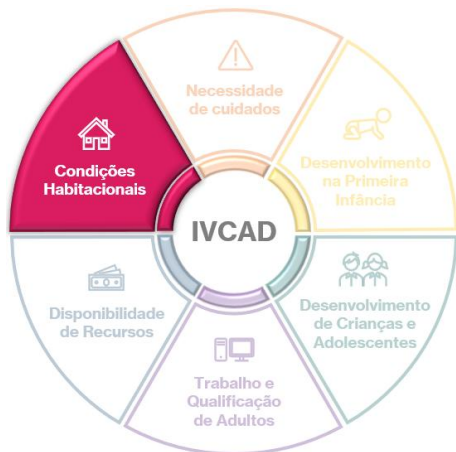

Déficit Habitacional

CH1. Domicílio particular improvisado ou situação de rua	1/14
CH2. Densidade de mais de 3 moradores por dormitório	1/14
CH3. Família despende mais de 30% de sua renda* com aluguel	1/14
CH4. Família possui despesa com aluguel	1/14

Abrigabilidade

CH5. Domicílio sem parede nem piso com material permanente	1/14
CH6. Domicílio sem parede ou piso com material permanente	1/14

Acesso Adequado à Água

CH7. Domicílio sem acesso adequado à água de rede geral de distribuição	1/14
CH8. Domicílio sem acesso adequado à água	1/14

Acesso adequado à esgotamento sanitário

CH9. Domicílio sem banheiro ou sanitário	1/14
CH10. Domicílio sem esgotamento sanitário adequado	1/14

Acesso à Coleta de Lixo

CH11. Lixo não é coletado de forma direta	1/14
CH12. Lixo não é coletado de forma direta ou indireta	1/14

Acesso à Energia Elétrica

CH13. Domicílio sem acesso à eletricidade com medidor	1/14
CH14. Domicílio sem acesso à eletricidade	1/14



COMPOSIÇÃO: Cálculo do Indicador

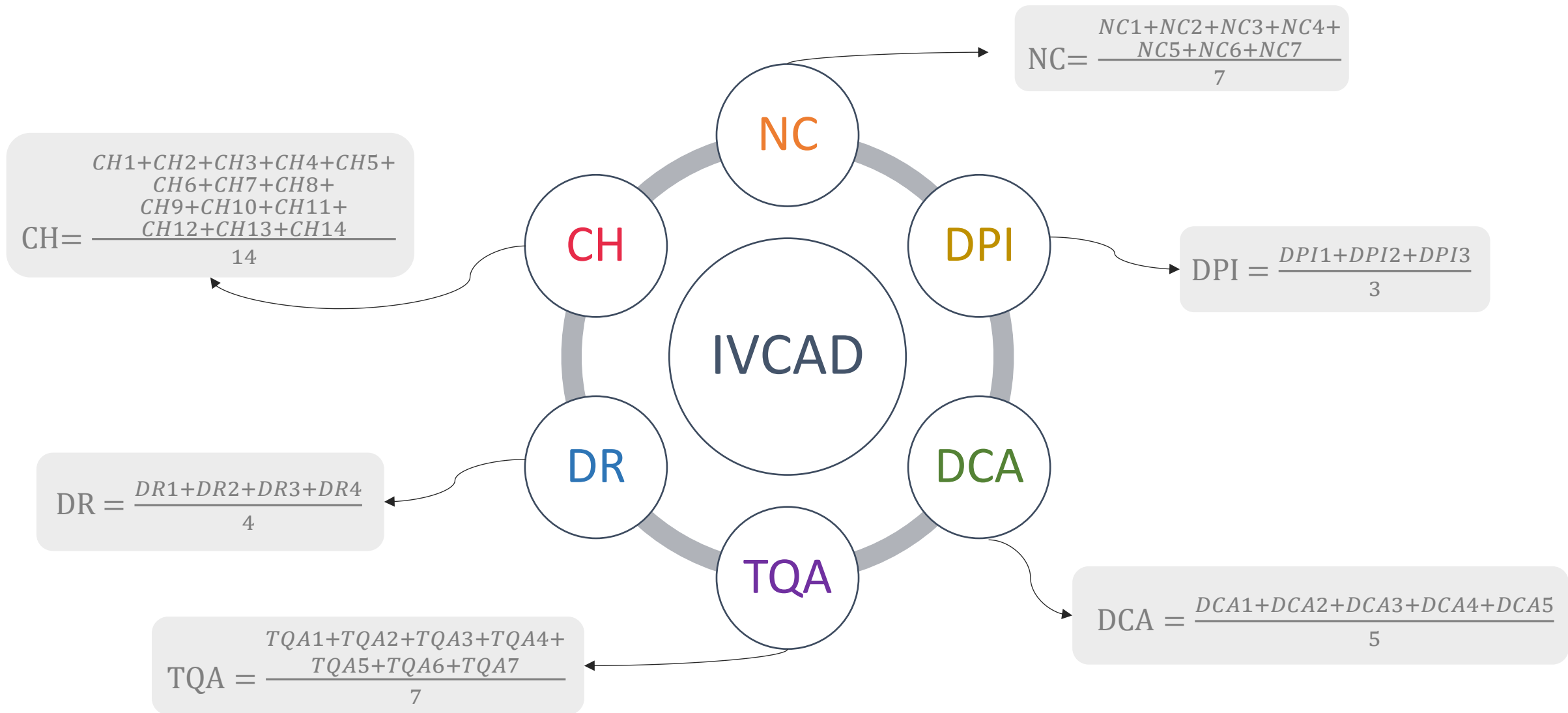

COMPOSIÇÃO: Cálculo do Indicador

IVCAD = média das seis dimensões

$$IVCAD = \frac{\text{Necessidade de Cuidados} + \text{Desenvolvimento na Primeira Infância} + \text{Desenvolvimento de Crianças e Adolescentes} + \text{Trabalho e Qualificação de Adultos} + \text{Disponibilidade de Recursos} + \text{Condições Habitacionais}}{6}$$



ATRIBUTOS DO IVCAD

Valor do IVCAD

Ref: Cadastro Único de Julho/24

0,263 0,328 0,398

Famílias do Ceará com ao menos um membro com E.M. completo

Famílias do Brasil com domicílio em área rural

Famílias do município de Bannach-PA

INDICADOR SINTÉTICO

PAINEL DE MÚLTIPLOS INDICADORES

Clique na figura abaixo para navegar pelas dimensões

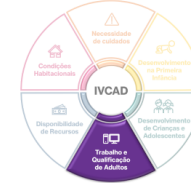

TOA - Trabalho e Qualificação de Adultos

A dimensão Trabalho e Qualificação de Adultos identifica possíveis situações de vulnerabilidade em relação à qualificação e à inserção no mundo do trabalho de adultos de 18 a 59 anos de idade. São sinalizadas situações de baixa escolaridade e de inserção no setor informal ou em ocupações de baixa remuneração.

O índice sintético representa a proporção de indicadores que apontam para uma possível situação de vulnerabilidade em relação à qualificação e à inserção no mundo do trabalho de jovens e adultos.

Indicadores desta dimensão:

- TOA1. Presença de pelo menos um adulto analfabeto ou analfabeto funcional;
- TOA2. Presença de pelo menos um adulto sem ensino fundamental completo;
- TOA3. Presença de pelo menos um adulto sem ensino médio completo;
- TOA4. Nenhum adulto ocupado;
- TOA5. Nenhum adulto ocupado no setor formal;
- TOA6. Nenhum adulto ocupado com rendimento de trabalho superior a 1 salário mínimo;
- TOA7. Nenhum adulto ocupado com rendimento de trabalho superior a 2 salários mínimos.

Índice de Vulnerabilidade - Trabalho e Qualificação de Adultos

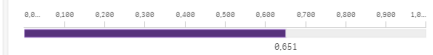

Percentual de famílias vulneráveis por indicador

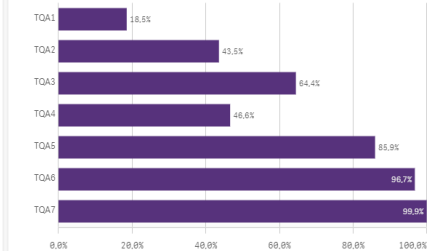

ATRIBUTOS DO IVCAD

Valor do IVCAD

Ref: Cadastro Único de Julho/24

0,263 0,328 0,398

Famílias do Ceará com ao menos um membro com E.M. completo

Famílias do Brasil com domicílio em área rural

Famílias do município de Bannach-PA

INDICADOR SINTÉTICO

PAINEL DE MÚLTIPLOS INDICADORES

Principal vantagem: Possibilidade de contemplar todas as dimensões de interesse

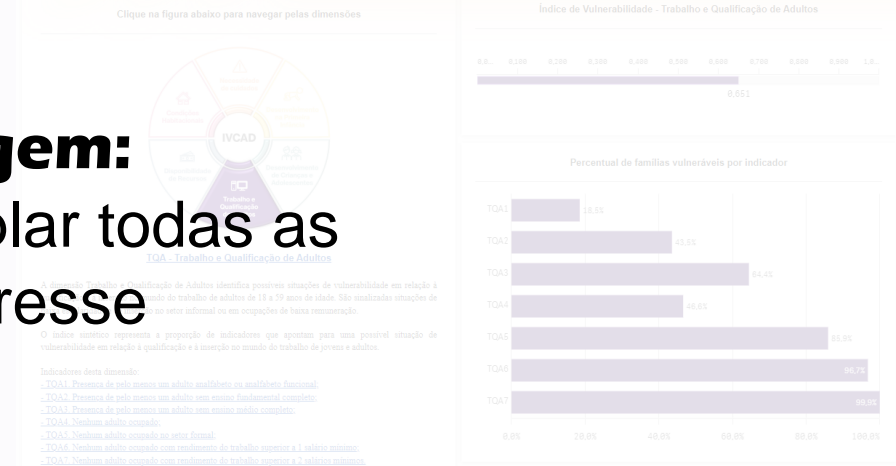

ATRIBUTOS DO IVCAD

Valor do IVCAD

Ref: Cadastro Único de Julho/24

0,263 0,328

Principal vantagem:

Reflete a sobreposição de privações e identifica quem está multidimensionalmente vulnerável.

INDICADOR SINTÉTICO

Famílias do Ceará com ao menos um membro com E.M. completo

Famílias do Brasil com domicílio em área rural

Famílias do município de Bannach-PA

PAINEL DE MÚLTIPLOS INDICADORES

Principal vantagem:

Possibilidade de explorar todas as dimensões de interesse.

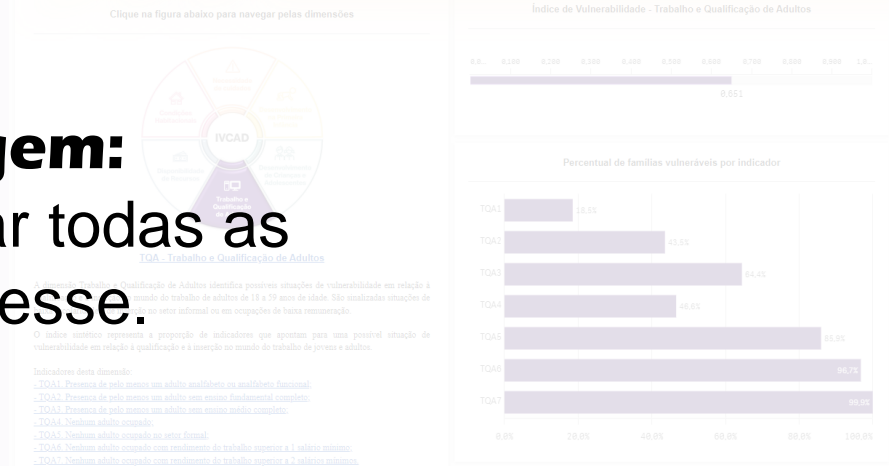



Explorando mais



ÍNDICE DE VULNERABILIDADE DAS FAMÍLIAS DO CADASTRO ÚNICO

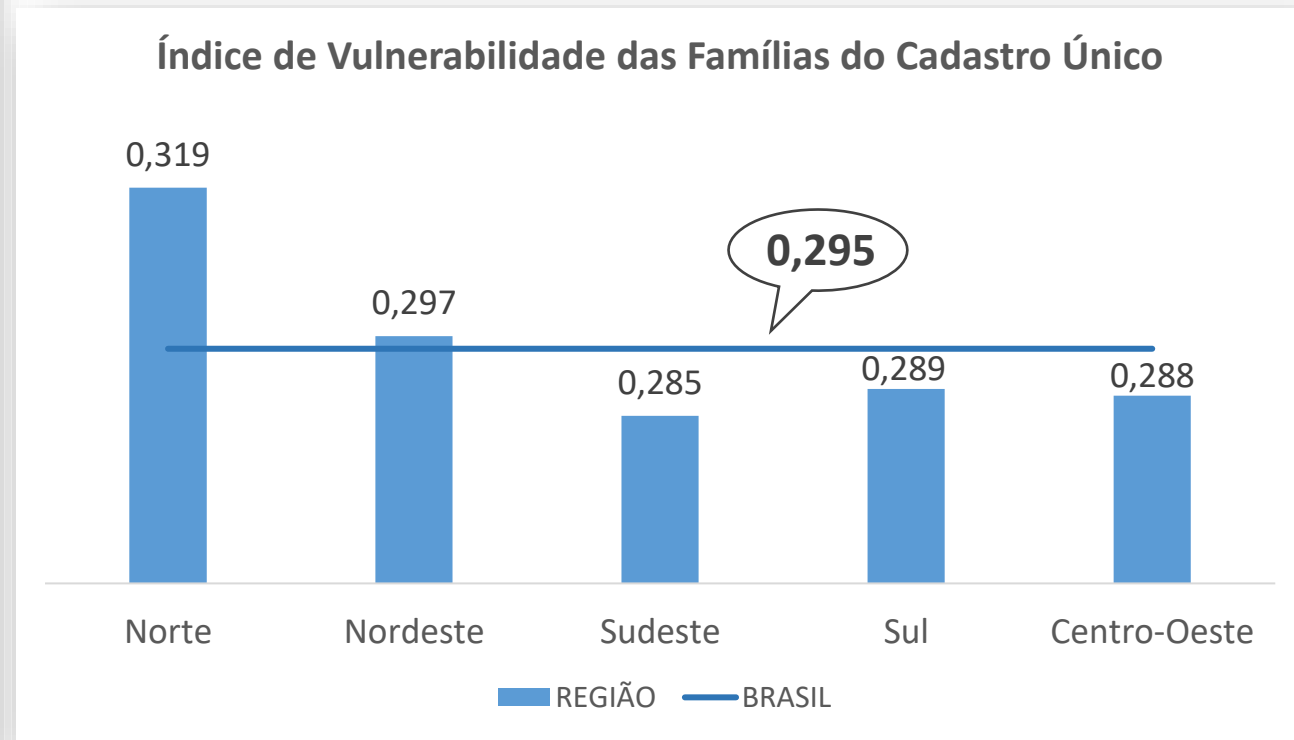
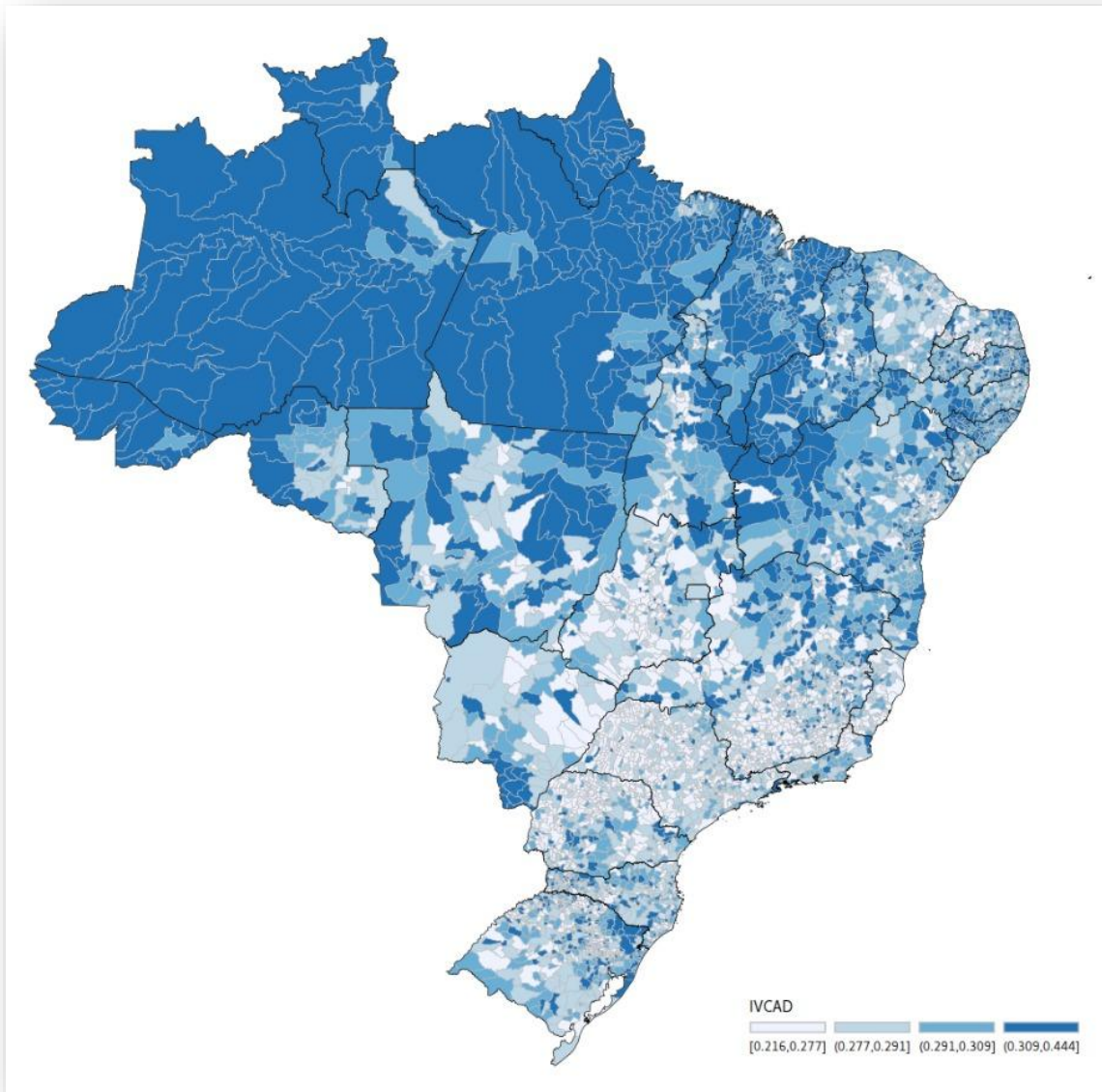

IVCAD – Desenvolvimento na Primeira Infância

Índice de Vulnerabilidade - Desenvolvimento da Primeira Infância

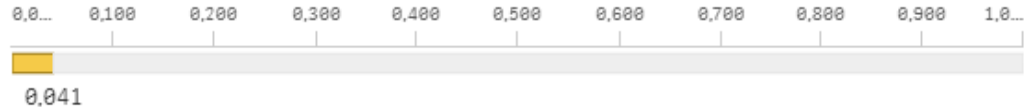

Percentual de famílias vulneráveis por indicador

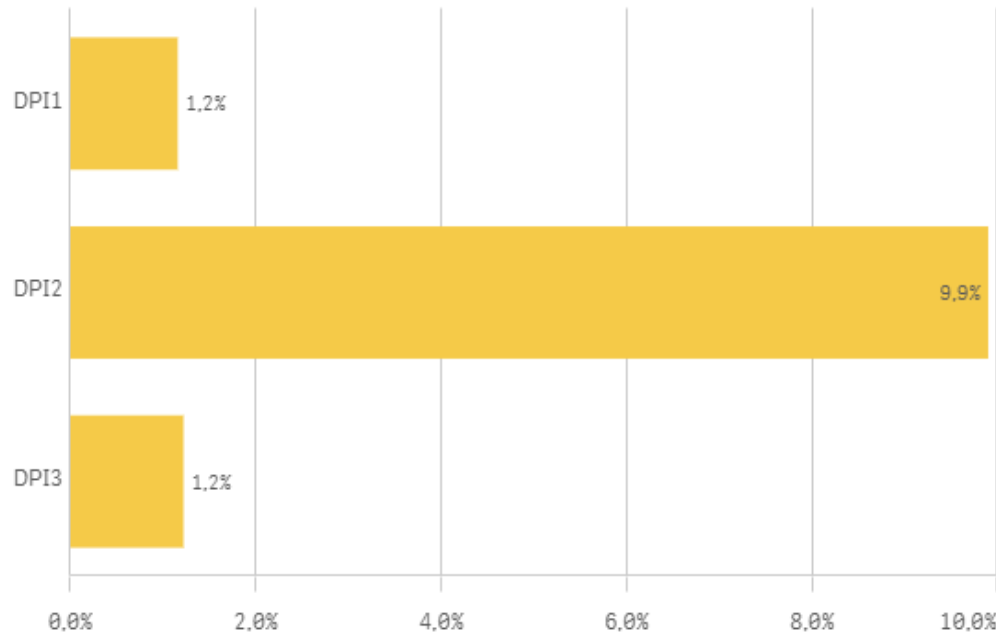

Informações gerais

SP - São Paulo
CRAS BUTANTÃ

IVCAD-DPI: 0,041

Informações Gerais

Numero de territórios com famílias incluídas no Cadastro Único

Regiões: 1

UFs: 1

Municípios: 1

Número de famílias consideradas para o cálculo do IVCAD: 22.471

Número de famílias com característica de vulnerabilidade social por indicador:

DPI1: 260

DPI2: 2.225

DPI3: 274

**Caso os valores não apareçam, é porque há menos de 100 famílias na condição, evitando assim identificação cruzada.*



IVCAD – Desenvolvimento na Primeira Infância

Índice de Vulnerabilidade - Desenvolvimento da Primeira Infância



Percentual de famílias vulneráveis por indicador

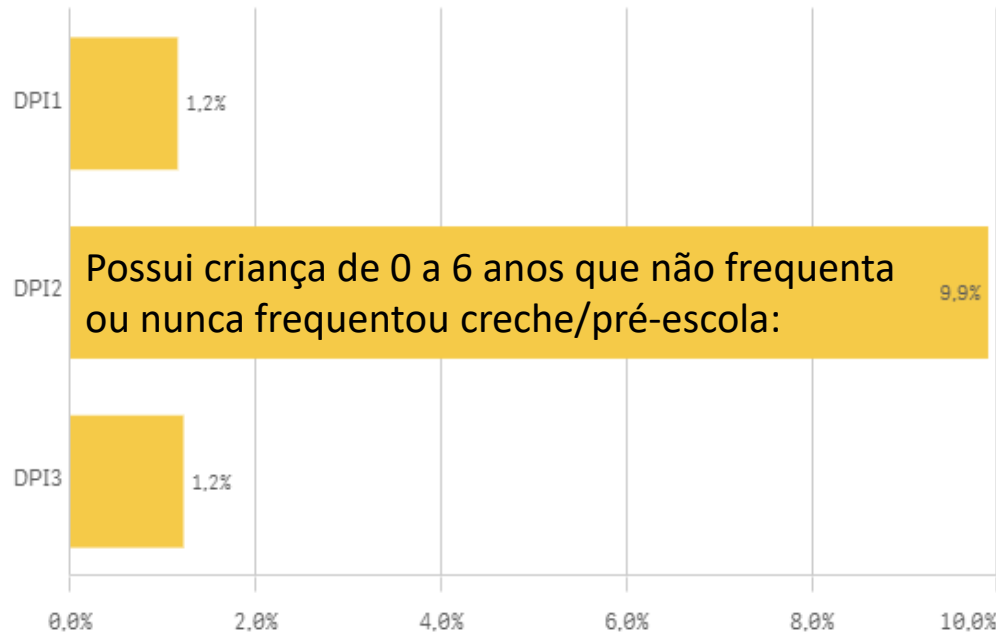

Possui criança de 0 a 6 anos que não frequenta ou nunca frequentou creche/pré-escola:

Informações gerais

SP - São Paulo
CRAS BUTANTÃ

IVCAD-DPI: 0,041

Informações Gerais

Numero de territórios com famílias incluídas no Cadastro Único

Regiões: 1

UFs: 1

Municípios: 1

Número de famílias consideradas para o cálculo do IVCAD: 22.471

Número de famílias com característica de vulnerabilidade social por indicador:

DPI1: 260

DPI2: 2.225

DPI3: 274

**Caso os valores não apareçam, é porque há menos de 100 famílias na condição, evitando assim identificação cruzada.*

IVCAD – Desenvolvimento na Primeira Infância

Índice de Vulnerabilidade - Desenvolvimento da Primeira Infância

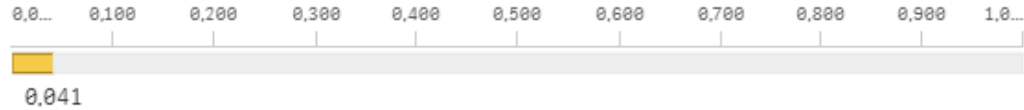

Percentual de famílias vulneráveis por indicador

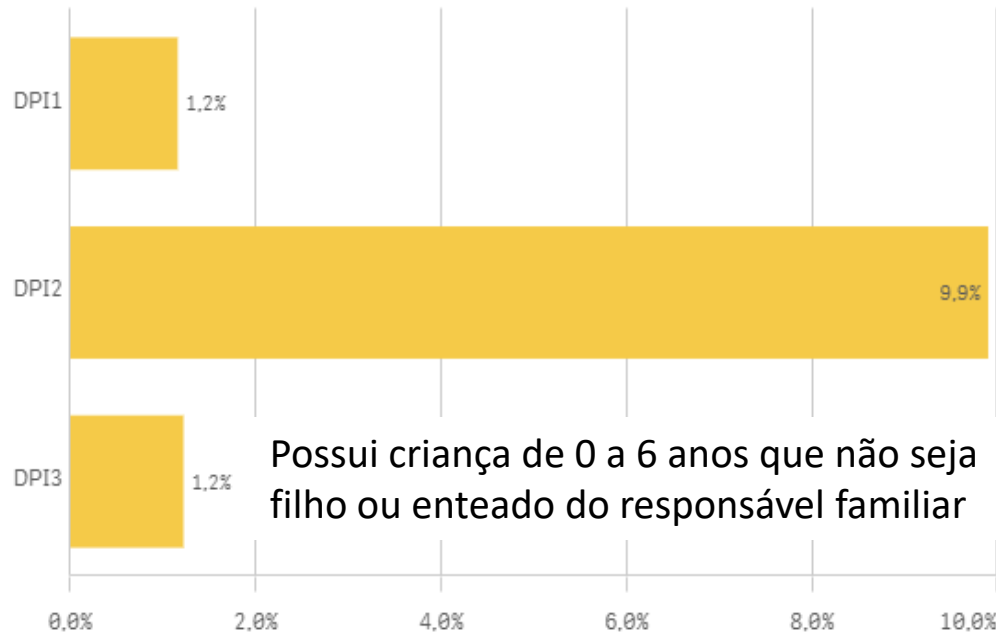

Possui criança de 0 a 6 anos que não seja filho ou enteado do responsável familiar

Informações gerais

SP - São Paulo
CRAS BUTANTÃ

IVCAD-DPI: 0,041

Informações Gerais

Numero de territórios com famílias incluídas no Cadastro Único

Regiões: 1

UFs: 1

Municípios: 1

Número de famílias consideradas para o cálculo do IVCAD: 22.471

Número de famílias com característica de vulnerabilidade social por indicador:

DPI1: 260

DPI2: 2.225

DPI3: 274

**Caso os valores não apareçam, é porque há menos de 100 famílias na condição, evitando assim identificação cruzada.*



IVCAD – O lugar da construção

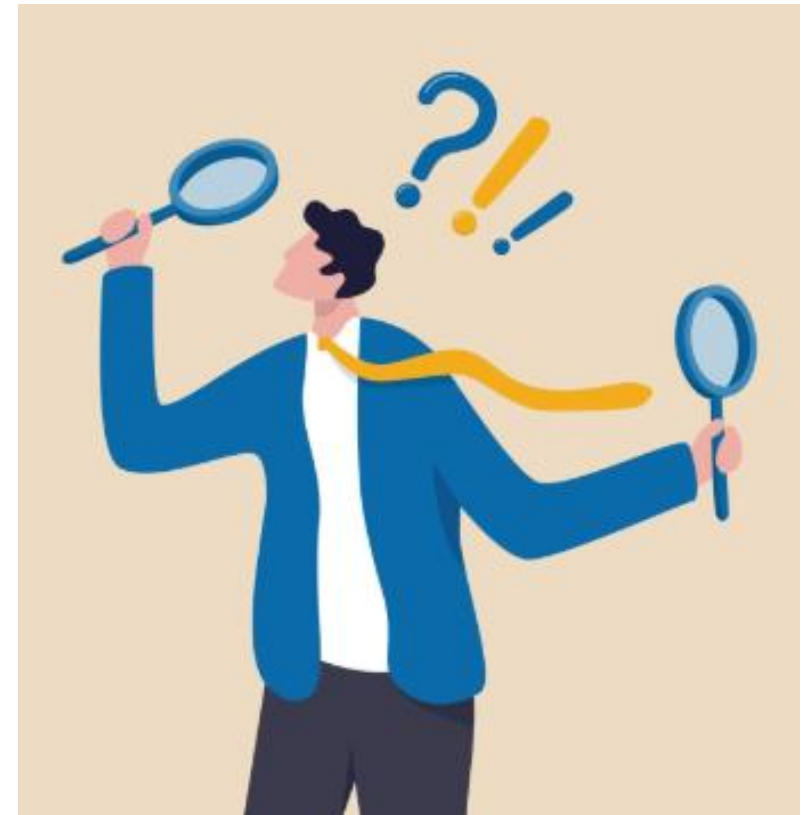
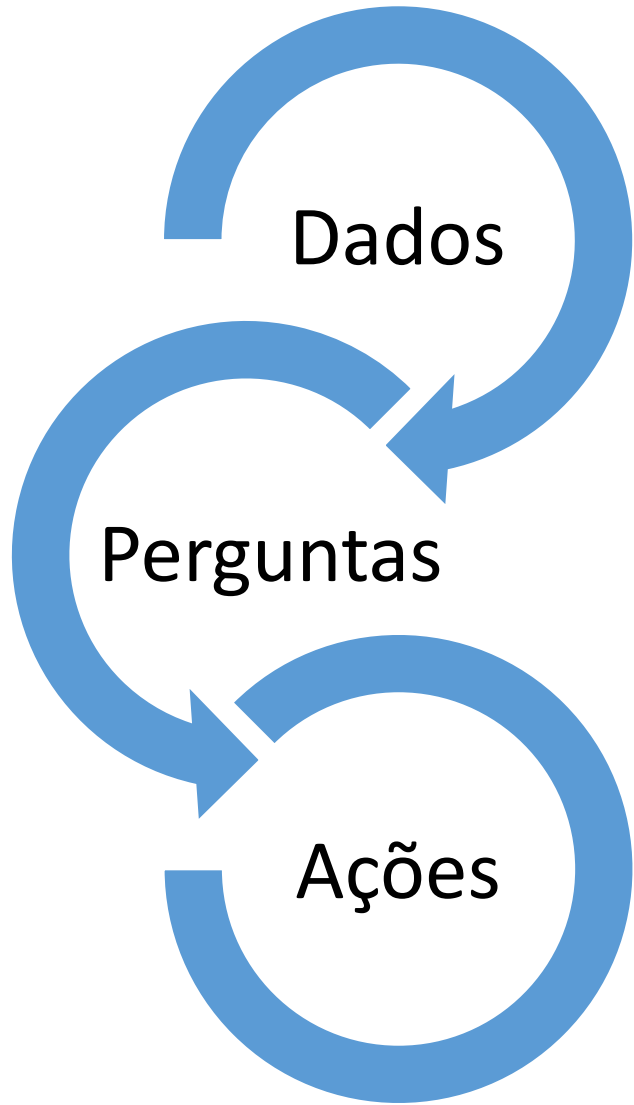

IVCAD – O lugar da construção

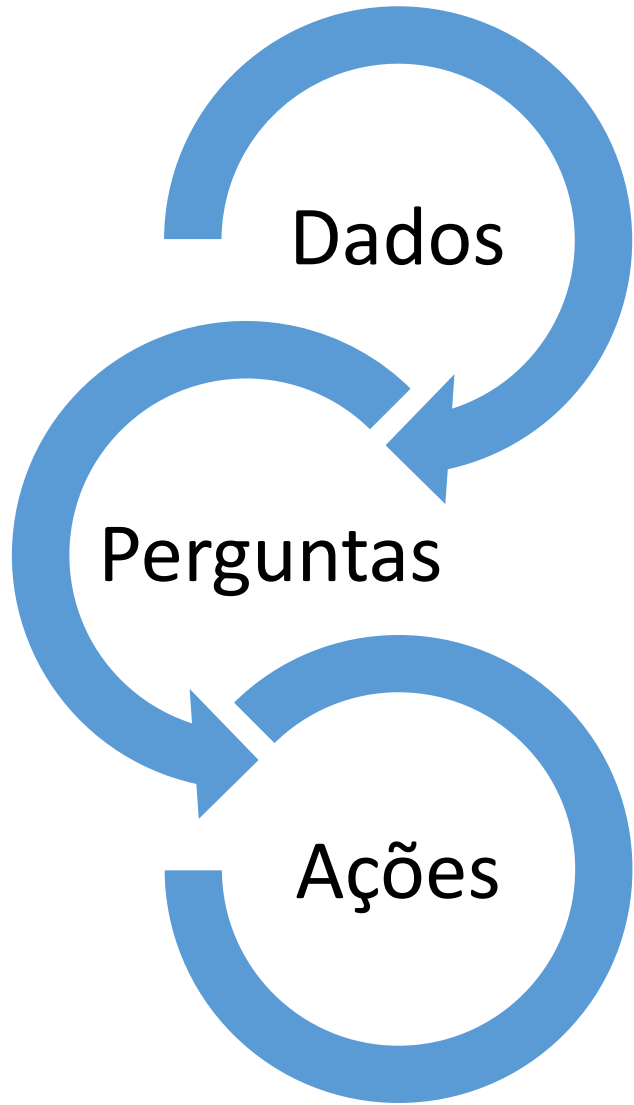

- Como essas informações podem subsidiar a gestão do CRAS?
- A associação de atividades e iniciativas de proteção social a partir da experiência cotidiana coletiva

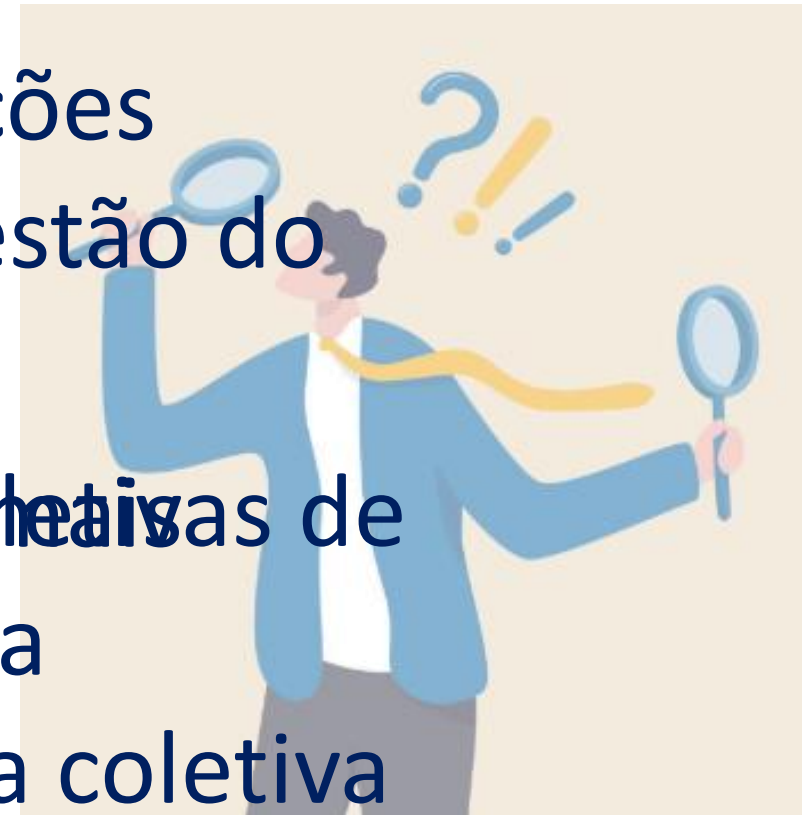

IVCAD – Disponibilidade de Recursos

Índice de Vulnerabilidade - Disponibilidade de Recursos



Percentual de famílias vulneráveis por indicador

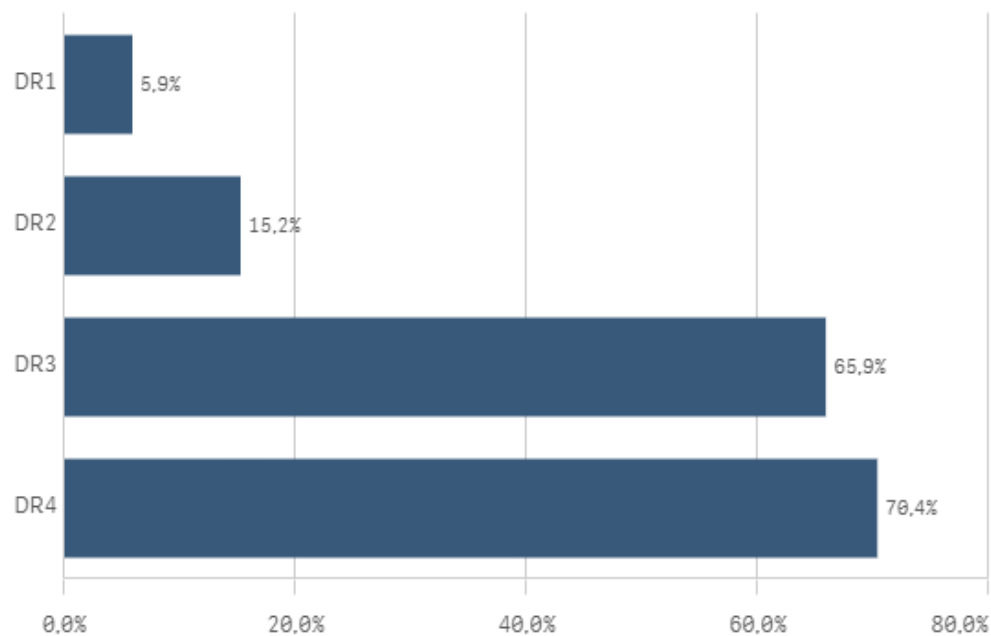

Informações gerais

SP - São Paulo
CRAS BUTANTÃ

IVCAD-DR: 0,393

Informações Gerais

Numero de territórios com famílias incluídas no Cadastro Único

Regiões: 1

UFs: 1

Municípios: 1

Número de famílias consideradas para o cálculo do IVCAD: 22.471

Número de famílias com característica de vulnerabilidade social por indicador:

DR1: 1.320

DR2: 3.425

DR3: 14.807

DR4: 15.809

**Caso os valores não apareçam, é porque há menos de 100 famílias na condição, evitando assim identificação cruzada.*



IVCAD – Disponibilidade de Recursos

Índice de Vulnerabilidade - Disponibilidade de Recursos

Informações gerais

Quantas famílias no CRAS permanecem em situação de pobreza mesmo após benefícios socioassistenciais?

Percentual de famílias vulneráveis por indicador

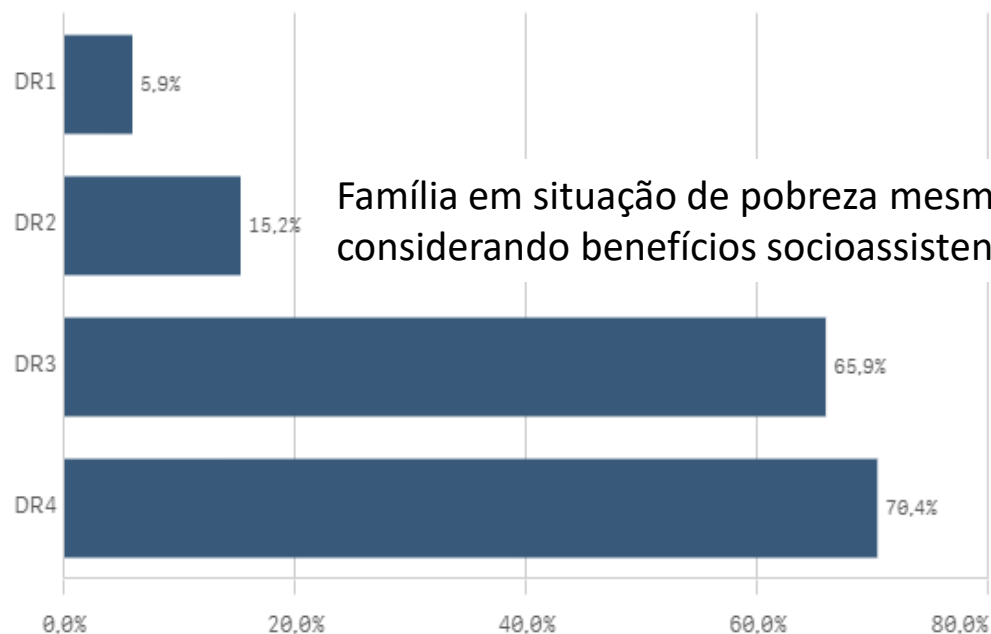

Família em situação de pobreza mesmo considerando benefícios socioassistenciais

Informações Gerais

Numero de territórios com famílias incluídas no Cadastro Único

Regiões: 1

UFs: 1

Municípios: 1

Número de famílias consideradas para o cálculo do IVCAD: 22.471

Número de famílias com característica de vulnerabilidade social por indicador:

DR1: 1.320

DR2: 3.425

DR3: 14.807

DR4: 15.809

**Caso os valores não apareçam, é porque há menos de 100 famílias na condição, evitando assim identificação cruzada.*



IVCAD – Necessidade de Cuidados

Índice de Vulnerabilidade - Necessidade de Cuidados



Percentual de famílias vulneráveis por indicador

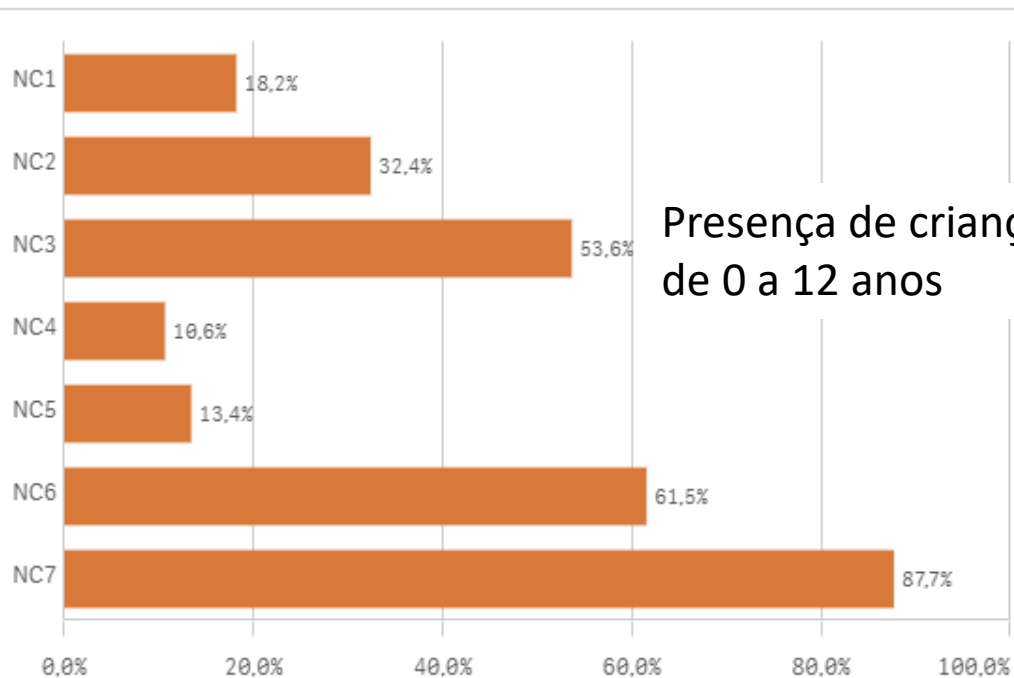

Informações gerais

MG - Belo Horizonte
CRAS MANTIQUEIRA

IVCAD-NC: 0,396

Informações Gerais

Numero de territórios com famílias incluídas no Cadastro Único

Regiões: 1

UFs: 1

Municípios: 1

Número de famílias consideradas para o cálculo do IVCAD: 1.365

Número de famílias com característica de vulnerabilidade social por indicador:

NC1: 248

NC2: 442

NC3: 732

NC4: 145

NC5: 183

NC6: 840

NC7: 1.197

**Caso os valores não apareçam, é porque há menos de 100 famílias na condição, evitando assim identificação cruzada.*



IVCAD – O lugar da construção

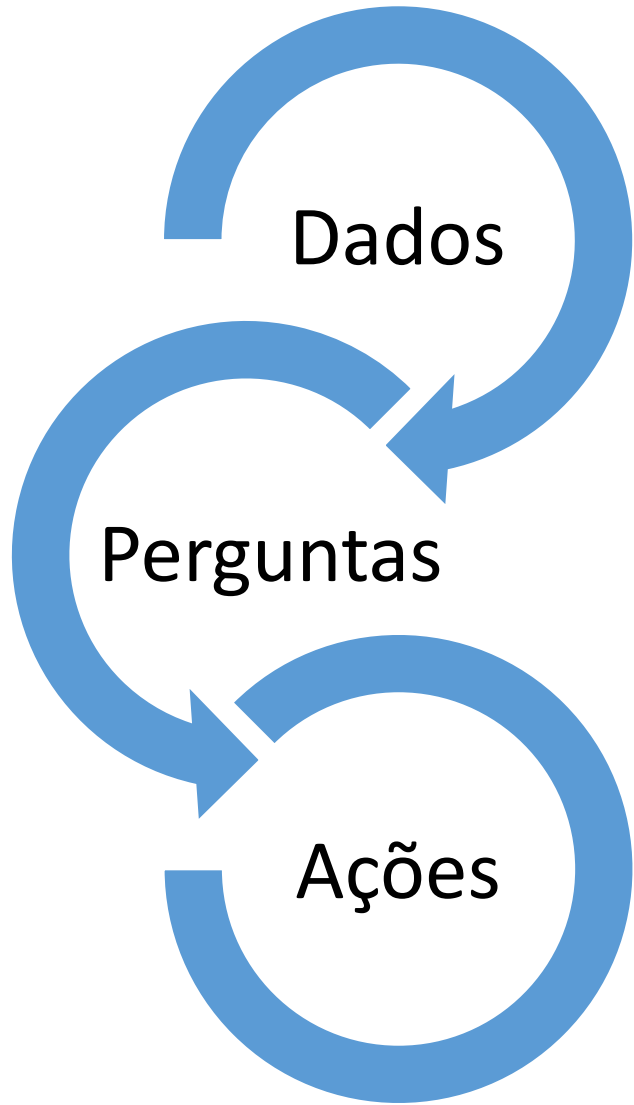

É muito importante não só
analisar, mas pensar que
estratégias e ações podem ser
desenvolvidas a partir destas
informações!

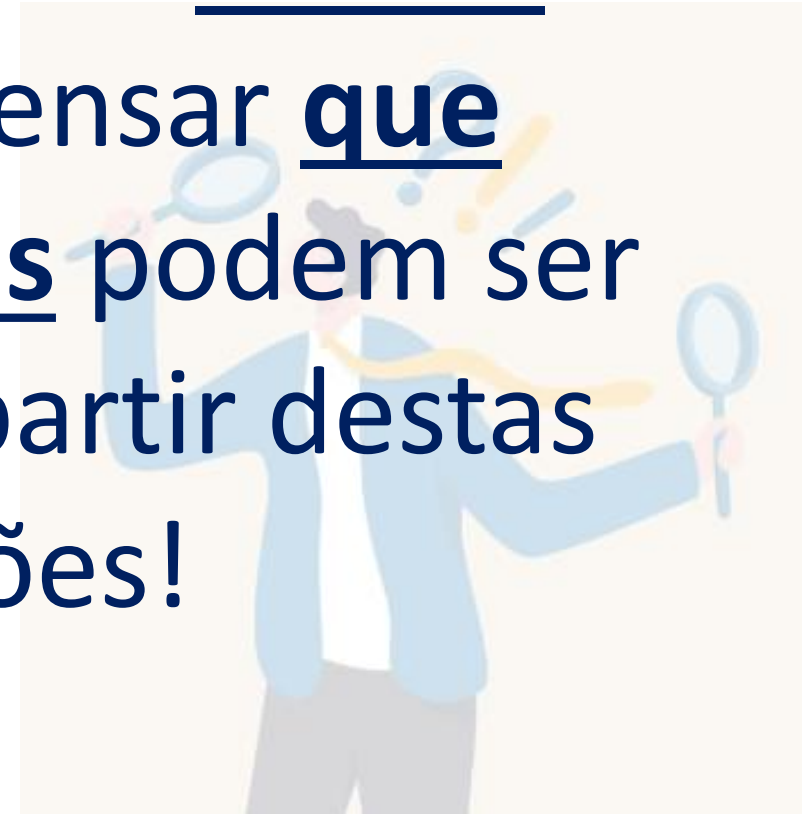

Cadastro Único

E O FORTALECIMENTO
da Gestão Socioterritorial



OBSERVATÓRIO⁺
do Cadastro Único

CADERNO TEMÁTICO 3

REFERÊNCIAS



OBSERVATÓRIO⁺
do Cadastro Único



**Pílula 6: Potencial do
Observatório do
Cadastro Único para a
gestão territorial**



**PÍLULA 8:
IVCAD – ÍNDICE DE
VULNERABILIDADE DAS
FAMÍLIAS DO CADASTRO ÚNICO**



PUBLICAÇÕES – OBSERVATÓRIO DO CADASTRO ÚNICO



Obrigada!

Mariana Ferreira Peixoto dos Santos
Departamento de Monitoramento e Avaliação (DMA)
Secretaria de Avaliação, Gestão da Informação e
Cadastro Único (SAGICAD/MDS)

Ficou alguma dúvida?

Sobre o IVCAD:

ivcad.sagicad@mds.gov.br

Para outros assuntos:

[Canais de atendimento - MDS](#)

Você conhece o IVCAD?

Ainda não? Então, venha conhecer!

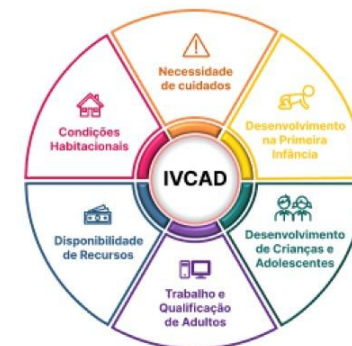

O Índice de Vulnerabilidade das Famílias do Cadastro Único (IVCAD) possibilita identificar situações de vulnerabilidade social por meio das informações presentes no Cadastro Único.

Por meio de 40 indicadores, são sintetizadas 6 dimensões de vulnerabilidade:



Necessidade de Cuidados



Desenvolvimento na Primeira Infância



Desenvolvimento de Crianças e Adolescentes



Trabalho e Qualificação de Adultos



Disponibilidade de Recursos



Condições Habitacionais

Para saber mais,
acesse o portal da SAGICAD

